Das Fahrzeughaus
Konrad-Zuse-Str. 16 - 26789 Leer - Tel.: 0491 / 999 73 73

ALLE MARKEN. EIN PARTNER.

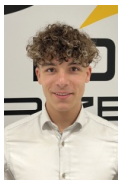

Ihr Ansprechpartner

Herr Gino Ludewig
E-Mail: gino.ludewig@dasfahrzeughaus.de
Telefon: 0491 9997373

Renault Trafic Grand Combi dCi 170 EDC L2H1 +AHK...

AB93-001707 **Angebotsnr.:**













Erstzulassung:	Kilometer:	Farbe:	Leistung:	Kraftstoffart:
29.11.2024	20.510	Silber	125 kW / 170 PS	Diesel

PREIS
40.300 €

FINANZIERUNGSBEISPIEL
Laufzeit: 120 Monate — Anzahlung: 25 %
Basis-Finanzierung:* — Mtl. Rate:
Zielraten-Finanzierung:** — Mtl. Rate: **305 €**

* Basisfinanzierung: Anzahlung: 10.075 Euro, Laufzeit: 120 Monate, Nettodarlehen: 30.225 Euro, Gesamtbetrag: 49.337 Euro, Zinsätze: 5.82% Sollz. (gebunden), 5.98% eff.
** Zielratenfinanzierung: Anzahlung: 10.075 Euro, Laufzeit: 120 Monate, Nettodarlehen: 30.225 Euro, Zielrate: 22.165 Euro, Gesamtbetrag: 46.566 Euro, Zinsätze: 5.82% Sollz. (gebunden), 5.98% eff.,
Achtung! Kredite kosten Geld.
Vermittlung für: Ein Angebot der Openbank Deutschland AG, Santander-Platz 1, 41061 Mönchengladbach. Repräsentatives Beispiel gem. § 17 Abs. 4 PAngV.

Ausstattung

Weiteres
- Sonderausstattung
- Einparkhilfe vorn
- hinten und seitlich mit Rückfahrkamera
- zweite Schiebetür mit Fenster
- Licht- und Regensensor + Nebelscheinwerfer
- Techno Paket Easy Link mit Navigation + DAB Radio + Induktionsladen für Smartphone + elektrische Außenspiegel beheizt
- Anhängerkupplung fest
- Heckklappe verglast
- Rückfahrkamera
- Ganzjahresreifen
- Zusatzheizung hintere Sitzreihen
- Serienausstattung
- Sicherheitsausstattung
- Airbags und Sicherheitsmerkmale
- Airbag Beifahrerseite
- Airbag Fahrerseite
- Reifendruck-Kontrollsystem
- Wegfahrsperre
- Brems- und Stabilitätskontrolle
- Anti-Blockier-System (ABS)
- Bremsassistent
- Elektr. Bremskraftverteilung
- Elektron. Stabilitäts-Programm (ESP)
- Antriebs-Schlupfregelung (ASR)
- Licht und Sicht
- Scheinwerfer Full-LED mit LED-Signatur C
- Tagfahrlicht LED
- Einschaltautomatik für Fahrlicht
- Fahrerassistenzsysteme
- Geschwindigkeits-Regelanlage (Tempomat)
- Müdigkeitswarnsystem
- Spurhaltewarner
- Abstandswarner
- Verkehrszeichenerkennung mit Geschwindigkeitswarner
- Komfortausstattung
- Innenraum
- Klimaanlage mit Pollenfilter
- Handschuhfach mit Kühlfunktion
- Lenksäule (Lenkrad) verstellbar
- Sitzbezug / Polsterung: Stoff Java
- Fenster und Türen
- Außenspiegel elektr. verstell- und heizbar
- Fenster im Lade-/FG-Raum: - feststehend
- vorn links
- Fensterheber elektr. vorn
- Impulsgeber links
- Heckklappe mit Verglasung
- Schiebetür Lade-/Fahrgastraum rechts mit Verglasung
- Zentralverriegelung mit Fernbedienung
- Fahrersitz beheizbar
- Antrieb und Fahrdynamik
- Antriebsart: Frontantrieb
- Getriebe 6-Gang Automatik Doppelkupplungsgetriebe
- Start/Stop-Anlage Motor

EGA STÄNDIG ÜBER 15.000 FAHRZEUGE IM BESTAND!

© 2004-2026 Das Fahrzeughaus - Alle Rechte vorbehalten - Preisangaben ohne Gewähr und soweit nicht anders ausgewiesen inklusive MwSt.
Änderungen und Irrtümer vorbehalten