Das Fahrzeughaus
Konrad-Zuse-Str. 16 - 26789 Leer - Tel.: 0491 / 999 73 73

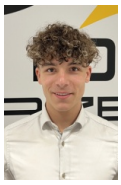

Ihr Ansprechpartner

Herr Gino Ludewig
E-Mail: gino.ludewig@dasfahrzeughaus.de
Telefon: 0491 9997373

Volkswagen T-Roc R-Line AHK+ACC+KAMERA+eHK+BLACK...

TC00-505975 **Angebotsnr.:**



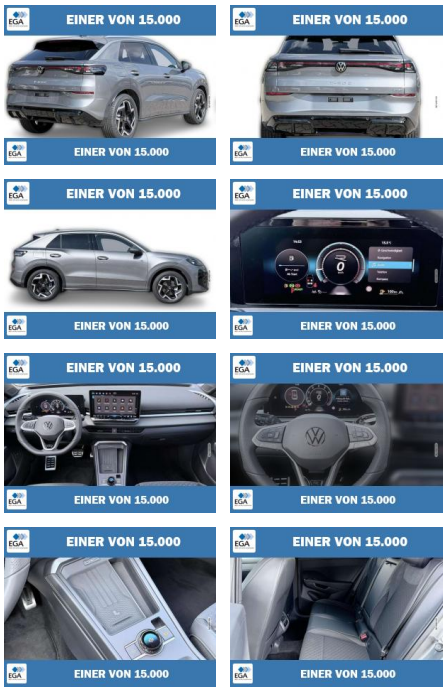

Erstzulassung:	Kilometer:	Farbe:	Leistung:	Kraftstoffart:	Verbr. komb.	CO2-Emission	CO2-Klasse (WLTP)
01.10.2026	10	Grau	110 kW / 150 PS	Benzin	5,3 l/100km	128 g/km	D

PREIS
36.320 €

FINANZIERUNGSBEISPIEL
Laufzeit: 120 Monate — Anzahlung: 25 %
Basis-Finanzierung:* — Mtl. Rate:
Zielraten-Finanzierung:** — Mtl. Rate: **275 €**

* Basisfinanzierung: Anzahlung: 9.080 Euro, Laufzeit: 120 Monate, Nettodarlehen: 27.240 Euro, Gesamtbetrag: 44.465 Euro, Zinsätze: 5.82% Sollz. (gebunden), 5.98% eff.
** Zielratenfinanzierung: Anzahlung: 9.080 Euro, Laufzeit: 120 Monate, Nettodarlehen: 27.240 Euro, Zielrate: 19.976 Euro, Gesamtbetrag: 41.967 Euro, Zinsätze: 5.82% Sollz. (gebunden), 5.98% eff.,
Achtung! Kredite kosten Geld.
Vermittlung für: Ein Angebot der Openbank Deutschland AG, Santander-Platz 1, 41061 Mönchengladbach.
Repräsentatives Beispiel gem. § 17 Abs. 4 PAngV.

Ausstattung

Weiteres
- +Terminvereinbarung! Gerne beraten wir Sie auch bei uns vor Ort persönlich. Bitte vereinbaren Sie dafür vorab einen Termin mit uns.+ Sonderausstattung / Extra's Black Style Paket: 19" Leichtmetallräder "York Aero" 7 J x 19 in Schwarz
- Einleger in Grau matt
- Außenspiegelgehäuse in Schwarz
- Dachreling schwarz
- Zierleisten schwarz "Easy Open & Close" - Heckklappe mit sensorgesteuerter Öffnung und Schließung
- mit Fernentriegelung Anhängevorrichtung anklappbar
- mit elektrischer EntriegelungZustand
- Aussehen: 1
- sehr gut
- Anzahl Türen: 5-türig
- Außenspiegel: Außenspiegel beheizbar
- Einparkhilfe: Ausparkassistent
- Qualitätssiegel: BVFK-Siegel
- Vornutzung: EU-Fahrzeug
- Fahrprofilauswahl
- Zustand
- Fahrfähigkeit: fahrtauglich
- Garantieleistung: Fahrzeuggarantie vom Hersteller
- Audioanlage: Farbdisplay
- Assistenzsysteme: Fußgängererkennung
- Lenkrad: höhenverstellbar
- Lenkrad: in Sportausführung
- Sitze: Isofix Beifahrersitz
- Klimatisierung: Klimaanlage hinten
- Sitze: Komfortsitze
- Lichttechnik: LED-Rückleuchten
- Scheiben
- Verglasung: Privacy Glass (Heckscheibe und hintere Seitenscheiben abgedunkelt)
- Assistenzsysteme: Querverkehrsassistent (RCTA)
- Schwarze Optik
- Assistenzsysteme: Spurwechselassistent
- Zustand: unfallfrei
- Scheiben
- Verglasung: WärmeschutzglasLieferzeit: 10.12.2026 Ausstattungen: Innen Klimaanlage "Air Care Climatronic" mit Aktiv-Kombifilter
- Bedienelementen hinten und 3-Zonen-Temperaturregelung Vordersitze beheizbar Dachhimmel schwarz Einstiegsleisten vorn in Aluminium Gepäckraumboden in 2 Höhen einstellbar
- für ebene Ladefläche Lendenwirbelstützen vorn pneumatisch einstellbar Leuchte im Fußraum vorn Make-up-Spiegel beleuchtet in den Sonnenblenden Nicht klappbare Rückenlehne des Beifahrersitzes Pedale in Edelstahl gebürstet Sitzmittelbahnen der Vordersitze und der äußeren

EGA STÄNDIG ÜBER 15.000 FAHRZEUGE IM BESTAND!

© 2004-2026 Das Fahrzeughaus - Alle Rechte vorbehalten - Preisangaben ohne Gewähr und soweit nicht anders ausgewiesen inklusive MwSt.
Änderungen und Irrtümer vorbehalten