Das Fahrzeughaus
Konrad-Zuse-Str. 16 - 26789 Leer - Tel.: 0491 / 999 73 73

ALLE MARKEN. EIN PARTNER.



Ihr Ansprechpartner

Herr Noah Brandt
E-Mail: noah.brandt@dasfahrzeughaus.de
Telefon: 0491 999 73 73

Volkswagen T6 Kombi TDI DSG 4M Generation SIX Be...

BR02-01888 **Angebotsnr.:**









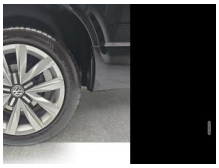









Erstzulassung:	Kilometer:	Farbe:	Leistung:	Kraftstoffart:
01.07.2018	80.140	Schwarz	150 kW / 204 PS	Diesel

PREIS
51.020 €

FINANZIERUNGSBEISPIEL
Laufzeit: 120 Monate — Anzahlung: 25 %
Basis-Finanzierung:* — Mtl. Rate:
Zielraten-Finanzierung:** — Monate: **386 €**

* Basisfinanzierung: Anzahlung: 12.755 Euro, Laufzeit: 120 Monate, Nettodarlehen: 38.265 Euro, Gesamtbetrag: 62.461 Euro, Zinsätze: 5.82% Sollz. (gebunden), 5.98% eff.
** Zielratenfinanzierung: Anzahlung: 12.755 Euro, Laufzeit: 120 Monate, Nettodarlehen: 38.265 Euro, Zielrate: 28.061 Euro, Gesamtbetrag: 58.953 Euro, Zinsätze: 5.82% Sollz. (gebunden), 5.98% eff.,
Achtung! Kredite kosten Geld.
Vermittlung für: Ein Angebot der Openbank Deutschland AG, Santander-Platz 1, 41061 Mönchengladbach.
Repräsentatives Beispiel gem. § 17 Abs. 4 PAngV.

Ausstattung

Weiteres
- Austauschmotor Original VW mit 0. Kilometer und Garantie
- Airbag: Airbag Beifahrer abschaltbar
- Airbag: Airbag Fahrer-/Beifahrerseite
- Anti-Blockier-System (ABS)
- Antriebsart: Allradantrieb 4Motion
- Paket: Licht/Sicht - Innenspiegel mit Abblendautomatik - Automatische Fahrlichtschaltung
- Sitze im Fahrerhaus: Komfortsitze vorne - höhenverstellbar - mit Armlehnen und Lendenwirbelstütze
- Räder: LM-Felgen Springfield (silber) mit Reifen 255/45 R18
- Paket: Dämmglas - Seiten-/Heckscheibe - abgedunkelt
- Kindersitzverankerung ISOFIX und Top Tether für Multivan/California
- Multivan Generation SIX
- Wasser-Zusatzheizung mit
- Dekoreinlagen: Dekorleiste Dark Silver Brushed
- Dekorband in Black Glossy
- Paket: Parken - ParkPilot im Front- und Heckbereich mit Rückfahrkamera Rear View
- Außenspiegel elektr. verstell-
- heiz- und anklappbar - lackiert
- Verglasung: Scheiben hinten abgedunkelt (Privacy)
- Fahrassistenz-System: Berganfahr-Assistent
- Autom. Distanzregelung (ACC) und Umfeldbeobachtungssystem (Front Assist) + Begrenzer
- Fahrassistenz-System: Umfeldbeobachtungssystem (Front Assist) mit City-Notbremsfunktion
- Fahrassistenz-System: City-Notbremsfunktion
- Fahrassistenz-System:
- Fahrassistenz-System: Bremsassistent (HBA)
- Fahrassistenz-System: Müdigkeitserkennungs-Sensor
- Fahrassistenz-System: Spurwechselassistent (Side Assist / Blind Spot Sensor)
- Fensterheber elektrisch
- Getriebe: 7-Gang - Doppelkupplungsgetriebe DSG
- Haltegriffe A-Säulen
- Karosserie/Aufbau: Bus
- Klimaanlage Air Care Climatronic mit 3-Zonen-Temperaturregelung
- Zusatzheizung und Klimahimmel
- Kraftstofftank: 80 Ltr.
- Multifunktionsanzeige Premium (Farbdisplay)
- Nebelscheinwerfer mit integriertem Abbiegelicht
- Radstand 3000 mm

EGA STÄNDIG ÜBER 15.000 FAHRZEUGE IM BESTAND!

© 2004-2026 Das Fahrzeughaus - Alle Rechte vorbehalten - Preisangaben ohne Gewähr und soweit nicht anders ausgewiesen inklusive MwSt.
Änderungen und Irrtümer vorbehalten