Das Fahrzeughaus
Konrad-Zuse-Str. 16 - 26789 Leer - Tel.: 0491 / 999 73 73

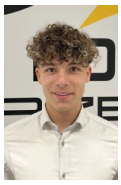

Ihr Ansprechpartner

Herr Gino Ludewig
E-Mail: gino.ludewig@dasfahrzeughaus.de
Telefon: 0491 9997373

Skoda Octavia Combi Balance 1.5TSI mHEV AHK Info...

Angebotsnr.: AJ26-054494

Erstzulassung:	Kilometer:	Farbe:	Leistung:	Kraftstoffart:	Verbr. komb. / 100 km	CO2-Emission	CO2-Klassen (WLTP)
-	15	Schwarz	110 kW / 150 PS	Hybrid	5,1 l; 0 kWh	116 g/km	D / (entl. Batt.)

PREIS
36.020 €

FINANZIERUNGSBEISPIEL
Laufzeit: 120 Monate — Anzahlung: 25 %
Basis-Finanzierung:* — Mtl. Rate:
Zielraten-Finanzierung:** — Mtl. Rate: **272 €**

* Basisfinanzierung: Anzahlung: 9.005 Euro, Laufzeit: 120 Monate, Nettodarlehen: 27.015 Euro, Gesamtbetrag: 44.097 Euro, Zinsätze: 5.82% Sollz. (gebunden), 5.98% eff.
** Zielratenfinanzierung: Anzahlung: 9.005 Euro, Laufzeit: 120 Monate, Nettodarlehen: 27.015 Euro, Zielrate: 19.811 Euro, Gesamtbetrag: 41.620 Euro, Zinsätze: 5.82% Sollz. (gebunden), 5.98% eff.,
Achtung! Kredite kosten Geld.
Vermittlung für: Ein Angebot der Openbank Deutschland AG, Santander-Platz 1, 41061 Mönchengladbach.
Repräsentatives Beispiel gem. § 17 Abs. 4 PAngV.

Ausstattung

Weiteres
- Sonderausstattung:
- Paket Infotainment Plus und Fahrassistenz Plus
- Travel Assist (pACC
- Adaptiver Spurhalteassistent
- Notfall- und Stauassistent)
- Spurwechsel- und Ausparkassistent sowie Ausstiegswarner (Side Assist)
- Intelligenter Parkassistent und Fernbedientes Parken
- Adaptiver Abstandsassistent ACC (Regelbereich bis 210 km/h)
- Assistierter Spurwechsel
- Head-up-Display
- Paket Winter Plus
- Beheizbare Vorder- und äußere Rücksitze
- Klimaanlage Climatronic (3-Zonen) mit Allergenfilter und Geruchsfilter
- Paket Fernlichtassistent
- Fernlichtassistent (Light Assist)
- Multifunktionskamera für Fahrerassistenzsysteme
- Anhängerzugvorrichtung schwenkbar
- inklusive Gespannstabilisierung
- Adapter (13- auf 7-poligen Stecker)
- Anschlussgarantie 3 Jahre
- maximal 50.000 km
- Serienausstattung (Auszugsweise):
- 1
- 5l TSI mHEV Mild-Hybrid-Antriebssystem 110 kW (150 PS)
- 7-Gang-Doppelkupplungsgetriebe DSG mit Shift-by-wire-Funktion
- Frontantrieb
- Start-Stopp-Automatik mit Bremsenergierückgewinnung
- LED-Hauptscheinwerfer
- Fahrlichtassistent (Easy Light Assist)
- Nebelschlussleuchte und Rückfahrscheinwerfer
- Regensensor
- Innenspiegel mit automatischer Abblendung
- Außenspiegel elektrisch einstell-
- anklapp- und beheizbar mit automatischer Abblendung fahrerseitig
- Außenspiegelgehäuse in Wagenfarbe
- Dachreling in Schwarz
- Heckspoiler
- Verchromter Kühlergrillrahmen
- Stoßfänger Standard mit Chromzierleiste vorn
- Komfortsitze vorn
- höheneinstellbar
- Lendenwirbelstützen in den Vordersitzen
- Rücksitzlehne geteilt umlegbar mit Mittelarmlehne sowie Durchlademöglichkeit
- Mittelarmlehne vorn inklusive Ablagefach
- Mittelkonsole mit Lüftungsdüsen hinten
- Elektrische Fensterheber vorn und hinten

EGA STÄNDIG ÜBER 15.000 FAHRZEUGE IM BESTAND!

© 2004-2026 Das Fahrzeughaus - Alle Rechte vorbehalten - Preisangaben ohne Gewähr und soweit nicht anders ausgewiesen inklusive MwSt.
Änderungen und Irrtümer vorbehalten

Information über den Energieverbrauch und die CO_2-Emissionen des neuen Pkw

Marke: Skoda
Handelsbezeichnung: Skoda Octavia
Antriebsart: Hybrid
Kraftstoff: Benzin
anderer Energieträger: Strom

Energieverbrauch (kombiniert):	5,1 l/100 km
CO_2-Emissionen (kombiniert):	116 g/km[1]

CO_2-Klasse
Auf Grundlage der CO_2-Emissionen

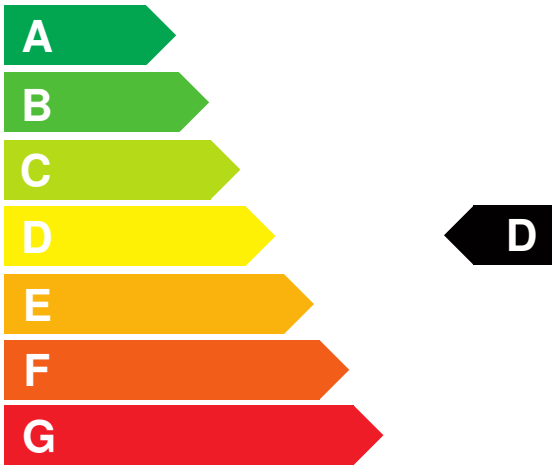

Weitere Angaben:

Kraftstoffverbrauch

kombiniert	5,1 l/100 km
• **Innenstadt**	6,6 l/100 km
• **Stadtrand**	4,9 l/100 km
• **Landstraße**	4,3 l/100 km
• **Autobahn**	5,3 l/100 km

Energiekosten bei 15.000 km Jahresfahrleistung: **1.334,16 EUR**
(Kraftstoffpreis: 1,74 EUR/l (jeweils Jahresdurchschnitt 2026))
Mögliche CO2-Kosten über die nächsten 10 Jahre (15.000 km/Jahr):[2]

• **bei einem angenommenen mittleren durchschnittlichen CO_2-Preis von 142,50 EUR/t:**	**2.479,50 EUR**
• **bei einem angenommenen niedrigen durchschnittlichen CO_2-Preis von 60,00 EUR/t:**	**1.044,00 EUR**
• **bei einem angenommenen hohen durchschnittlichen CO_2-Preis von 220,00 EUR/t:**	**3.828,00 EUR**
Kraftfahrzeugsteuer:	**72 EUR/Jahr**

Die Informationen erfolgen gemäß der Pkw-Energieverbrauchskennzeichnungsverordnung. Die angegebenen Werte wurden nach den vorgeschriebenen Messverfahren WLTP (Worldwide harmonised Light-duty vehicles Test Procedures) ermittelt. Der Kraftstoffverbrauch und der CO_2-Ausstoß eines Pkw sind nicht nur von der effizienten Ausnutzung des Kraftstoffs durch den Pkw, sondern auch vom Fahrstil und anderen nichttechnischen Faktoren abhängig. CO_2 ist das für die Erderwärmung hauptsächlich verantwortliche Treibhausgas. Ein Leitfaden über den Kraftstoffverbrauch und die CO_2-Emissionen aller in Deutschland angebotenen neuen Pkw-Modelle ist unentgeltlich einsehbar an jedem Verkaufsort in Deutschland, an dem neue Pkw ausgestellt oder angeboten werden. Der Leitfaden ist auch hier abrufbar: www.dat.de.

[1] Es werden nur die CO2-Emissionen angegeben, die durch den Betrieb des Pkw entstehen. CO2-Emissionen, die durch die Produktion und Bereitstellung des Pkw sowie des Kraftstoffs bzw. der Energieträger entstehen oder vermieden werden, werden bei der Ermittlung der CO2-Emissionen gemäß WLTP nicht berücksichtigt.

[2] Aufgrund der CO_2-Bepreisung sind künftig Erhöhungen der Kraftstoffkosten möglich. Die künftige CO_2-Preisentwicklung ist unsicher, daher werden die möglichen CO_2-Kosten anhand von drei angenommenen CO_2-Preisen für den Zeitraum 2026 bis 2035 berechnet. Die tatsächlichen CO_2-Preise können sowohl höher als auch niedriger als in den zugrundeliegenden Modellrechnungen ausfallen. Die CO_2-Kosten sind beim Tanken mit den Kraftstoffkosten zu bezahlen. Weitere Informationen unter www.alternativ-mobil.info.

Fahrzeug-Identifizierungsnummer (FIN): TMBJR8NX5VM016452 erstellt am: 23.11.2026