Das Fahrzeughaus
Konrad-Zuse-Str. 16 - 26789 Leer - Tel.: 0491 / 999 73 73

ALLE MARKEN. EIN PARTNER.

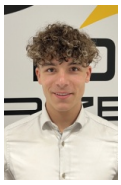

Ihr Ansprechpartner

**Herr Gino Ludewig**
E-Mail: gino.ludewig@dasfahrzeughaus.de
Telefon: 0491 9997373

# Skoda Karoq Sportline 2.0 TSI DSG 4x4 AHK*NAVI*A...

AB95-T.53720 **Angebotsnr.:**




| Erstzulassung: | Kilometer: | Farbe: | Leistung: | Kraftstoffart: | Verbr. komb. | CO2-Emission | CO2-Klasse (WLTP) |
|---|---|---|---|---|---|---|---|
| 01.11.2026 | 25 | Schwarz | 140 kW / 190 PS | Benzin | 7,9 l/100km | 179 g/km | G |

**PREIS**
**40.190 €**

**FINANZIERUNGSBEISPIEL**
Laufzeit: 120 Monate — Anzahlung: 25 %
Basis-Finanzierung:* — Mtl. Rate:
Zielraten-Finanzierung:** — Mtl. Rate: **304 €**

* Basisfinanzierung: Anzahlung: 10.048 Euro, Laufzeit: 120 Monate, Nettodarlehen: 30.143 Euro, Gesamtbetrag: 49.203 Euro, Zinsätze: 5.82% Sollz. (gebunden), 5.98% eff.
** Zielratenfinanzierung: Anzahlung: 10.048 Euro, Laufzeit: 120 Monate, Nettodarlehen: 30.143 Euro, Zielrate: 22.105 Euro, Gesamtbetrag: 46.439 Euro, Zinsätze: 5.82% Sollz. (gebunden), 5.98% eff.,
**Achtung!** Kredite kosten Geld.
Vermittlung für: Ein Angebot der Openbank Deutschland AG, Santander-Platz 1, 41061 Mönchengladbach.
Repräsentatives Beispiel gem. § 17 Abs. 4 PAngV.

## Ausstattung

**Weiteres**
- "
- HIGHLIGHTS:
- AHK schwenkbar
- Navigationssystem 8"""""
- Android Auto
- Apple Car Play
- Virtual Cockpit Plus 10"""""
- Matrix LED Scheinwerfer
- Heckklappe elektrisch (Virtuelles Pedal)
- Fernlichtassistent (Light Assist)
- Winterpaket
- Sitzheizung
- Lenkradheizung
- Abstandstempomat (Adaptive Cruise Control)
- Rückfahrkamera
- Einparkhilfe hinten
- Einparkhilfe vorne
- Keyless Entry
- 2 Zonen Klimaautomatik
- Sportsitze
- Multifunktionslenkrad
- Lederlenkrad
- SUNSET - Abgedunkelte Seiten-/Heckscheibe
- Fahrprofilauswahl (Drive Mode Select)
- DAB Receiver
- Variabler Ladeboden
- 5 Jahre Garantie / 100.000 Km
- MULTIMEDIA UND KOMMUNIKATION:
- Bordcomputer
- Radio
- Freisprecheinrichtung
- Induktions-Ladestation
- Bluetooth
- USB Anschluss
- Touchscreen
- Sprachsteuerung




© 2004-2026 Das Fahrzeughaus - Alle Rechte vorbehalten - Preisangaben ohne Gewähr und soweit nicht anders ausgewiesen inklusive MwSt.
Änderungen und Irrtümer vorbehalten

# Information über den Energieverbrauch und die $CO_2$-Emissionen des neuen Pkw

**Marke:** Skoda **Handelsbezeichnung:** Skoda Karoq

**Antriebsart:** Verbrennungsmotor

**Kraftstoff:** Benzin **anderer Energieträger:** entfällt

| | |
|---|---|
| **Energieverbrauch (kombiniert):** | 7,9 l/100 km |
| **$CO_2$-Emissionen (kombiniert):** | 179 g/km[1] |

**$CO_2$-Klasse**
**Auf Grundlage der $CO_2$-Emissionen**

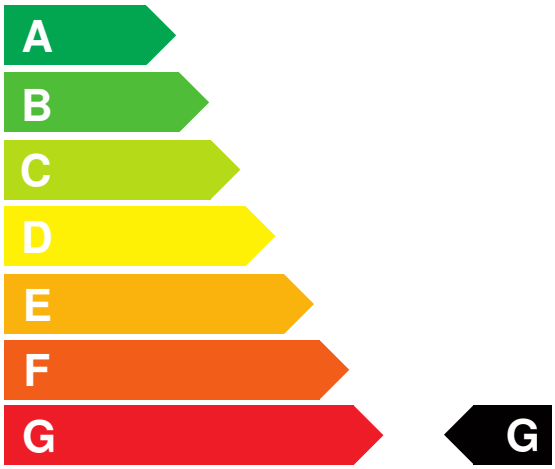


**Weitere Angaben:**

**Kraftstoffverbrauch**

| | |
|---|---|
| **kombiniert** | 7,9 l/100 km |
| • **Innenstadt** | 10,3 l/100 km |
| • **Stadtrand** | 8,0 l/100 km |
| • **Landstraße** | 6,8 l/100 km |
| • **Autobahn** | 7,7 l/100 km |

**Energiekosten bei 15.000 km Jahresfahrleistung:** **2.066,64 EUR**

**(Kraftstoffpreis: 1,74 EUR/l (jeweils Jahresdurchschnitt 2026))**

**Mögliche CO2-Kosten über die nächsten 10 Jahre (15.000 km/Jahr):**[2]

| | |
|---|---|
| • **bei einem angenommenen mittleren durchschnittlichen $CO_2$-Preis von 142,50 EUR/t:** | **3.826,13 EUR** |
| • **bei einem angenommenen niedrigen durchschnittlichen $CO_2$-Preis von 60,00 EUR/t:** | **1.611,00 EUR** |
| • **bei einem angenommenen hohen durchschnittlichen $CO_2$-Preis von 220,00 EUR/t:** | **5.907,00 EUR** |
| **Kraftfahrzeugsteuer:** | **246 EUR/Jahr** |

Die Informationen erfolgen gemäß der Pkw-Energieverbrauchskennzeichnungsverordnung. Die angegebenen Werte wurden nach den vorgeschriebenen Messverfahren WLTP (Worldwide harmonised Light-duty vehicles Test Procedures) ermittelt. Der Kraftstoffverbrauch und der $CO_2$-Ausstoß eines Pkw sind nicht nur von der effizienten Ausnutzung des Kraftstoffs durch den Pkw, sondern auch vom Fahrstil und anderen nichttechnischen Faktoren abhängig. $CO_2$ ist das für die Erderwärmung hauptsächlich verantwortliche Treibhausgas. Ein Leitfaden über den Kraftstoffverbrauch und die $CO_2$-Emissionen aller in Deutschland angebotenen neuen Pkw-Modelle ist unentgeltlich einsehbar an jedem Verkaufsort in Deutschland, an dem neue Pkw ausgestellt oder angeboten werden. Der Leitfaden ist auch hier abrufbar: www.dat.de.

[1] Es werden nur die CO2-Emissionen angegeben, die durch den Betrieb des Pkw entstehen. CO2-Emissionen, die durch die Produktion und Bereitstellung des Pkw sowie des Kraftstoffs bzw. der Energieträger entstehen oder vermieden werden, werden bei der Ermittlung der CO2-Emissionen gemäß WLTP nicht berücksichtigt.

[2] Aufgrund der $CO_2$-Bepreisung sind künftig Erhöhungen der Kraftstoffkosten möglich. Die künftige $CO_2$-Preisentwicklung ist unsicher, daher werden die möglichen $CO_2$-Kosten anhand von drei angenommenen $CO_2$-Preisen für den Zeitraum 2026 bis 2035 berechnet. Die tatsächlichen $CO_2$-Preise können sowohl höher als auch niedriger als in den zugrundeliegenden Modellrechnungen ausfallen. Die $CO_2$-Kosten sind beim Tanken mit den Kraftstoffkosten zu bezahlen. Weitere Informationen unter www.alternativ-mobil.info.

Fahrzeug-Identifizierungsnummer (FIN): TMBLE7NU4V5054785 erstellt am: 23.11.2026