Das Fahrzeughaus
Konrad-Zuse-Str. 16 - 26789 Leer - Tel.: 0491 / 999 73 73

ALLE MARKEN. EIN PARTNER.

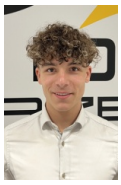

Ihr Ansprechpartner

Herr Gino Ludewig
E-Mail: gino.ludewig@dasfahrzeughaus.de
Telefon: 0491 9997373

Skoda Karoq Sportline 2.0 TSI DSG 4x4 AHK*NAVI*A...

AB95-T.53722 **Angebotsnr.:**



Erstzulassung:	Kilometer:	Farbe:	Leistung:	Kraftstoffart:	Verbr. komb.	CO2-Emission	CO2-Klasse (WLTP)
01.10.2026	25	Grau	140 kW / 190 PS	Benzin	7,9 l/100km	179 g/km	G

PREIS
40.190 €

FINANZIERUNGSBEISPIEL
Laufzeit: 120 Monate — Anzahlung: 25 %
Basis-Finanzierung:* — Mtl. Rate:
Zielraten-Finanzierung:** — Mtl. Rate: **304 €**

* Basisfinanzierung: Anzahlung: 10.048 Euro, Laufzeit: 120 Monate, Nettodarlehen: 30.143 Euro, Gesamtbetrag: 49.203 Euro, Zinsätze: 5.82% Sollz. (gebunden), 5.98% eff.
** Zielratenfinanzierung: Anzahlung: 10.048 Euro, Laufzeit: 120 Monate, Nettodarlehen: 30.143 Euro, Zielrate: 22.105 Euro, Gesamtbetrag: 46.439 Euro, Zinsätze: 5.82% Sollz. (gebunden), 5.98% eff.,
Achtung! Kredite kosten Geld.
Vermittlung für: Ein Angebot der Openbank Deutschland AG, Santander-Platz 1, 41061 Mönchengladbach.
Repräsentatives Beispiel gem. § 17 Abs. 4 PAngV.

Ausstattung

Weiteres
- "
- HIGHLIGHTS:
- AHK schwenkbar
- Navigationssystem 8"""""
- Android Auto
- Apple Car Play
- Virtual Cockpit Plus 10"""""
- Matrix LED Scheinwerfer
- Heckklappe elektrisch (Virtuelles Pedal)
- Fernlichtassistent (Light Assist)
- Winterpaket
- Sitzheizung
- Lenkradheizung
- Abstandstempomat (Adaptive Cruise Control)
- Rückfahrkamera
- Einparkhilfe hinten
- Einparkhilfe vorne
- Keyless Entry
- 2 Zonen Klimaautomatik
- Sportsitze
- Multifunktionslenkrad
- Lederlenkrad
- SUNSET - Abgedunkelte Seiten-/Heckscheibe
- Fahrprofilauswahl (Drive Mode Select)
- DAB Receiver
- Variabler Ladeboden
- 5 Jahre Garantie / 100.000 Km
- MULTIMEDIA UND KOMMUNIKATION:
- Bordcomputer
- Radio
- Freisprecheinrichtung
- Induktions-Ladestation
- Bluetooth
- USB Anschluss
- Touchscreen
- Sprachsteuerung



© 2004-2026 Das Fahrzeughaus - Alle Rechte vorbehalten - Preisangaben ohne Gewähr und soweit nicht anders ausgewiesen inklusive MwSt.
Änderungen und Irrtümer vorbehalten

Information über den Energieverbrauch und die CO_2-Emissionen des neuen Pkw

Marke: Skoda **Handelsbezeichnung:** Skoda Karoq

Antriebsart: Verbrennungsmotor

Kraftstoff: Benzin **anderer Energieträger:** entfällt

Energieverbrauch (kombiniert):	7,9 l/100 km
CO_2-Emissionen (kombiniert):	179 g/km[1]

CO_2-Klasse
Auf Grundlage der CO_2-Emissionen

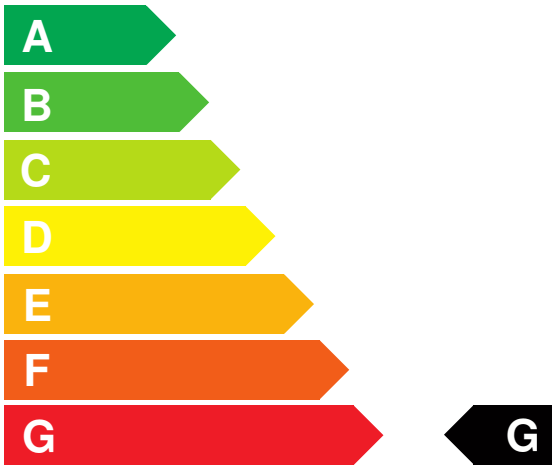

Weitere Angaben:

Kraftstoffverbrauch

kombiniert	7,9 l/100 km
• **Innenstadt**	10,3 l/100 km
• **Stadtrand**	8,0 l/100 km
• **Landstraße**	6,8 l/100 km
• **Autobahn**	7,7 l/100 km

Energiekosten bei 15.000 km Jahresfahrleistung: **2.066,64 EUR**

(Kraftstoffpreis: 1,74 EUR/l (jeweils Jahresdurchschnitt 2026))

Mögliche CO2-Kosten über die nächsten 10 Jahre (15.000 km/Jahr):[2]

• **bei einem angenommenen mittleren durchschnittlichen CO_2-Preis von 142,50 EUR/t:**	**3.826,13 EUR**
• **bei einem angenommenen niedrigen durchschnittlichen CO_2-Preis von 60,00 EUR/t:**	**1.611,00 EUR**
• **bei einem angenommenen hohen durchschnittlichen CO_2-Preis von 220,00 EUR/t:**	**5.907,00 EUR**
Kraftfahrzeugsteuer:	**246 EUR/Jahr**

Die Informationen erfolgen gemäß der Pkw-Energieverbrauchskennzeichnungsverordnung. Die angegebenen Werte wurden nach den vorgeschriebenen Messverfahren WLTP (Worldwide harmonised Light-duty vehicles Test Procedures) ermittelt. Der Kraftstoffverbrauch und der CO_2-Ausstoß eines Pkw sind nicht nur von der effizienten Ausnutzung des Kraftstoffs durch den Pkw, sondern auch vom Fahrstil und anderen nichttechnischen Faktoren abhängig. CO_2 ist das für die Erderwärmung hauptsächlich verantwortliche Treibhausgas. Ein Leitfaden über den Kraftstoffverbrauch und die CO_2-Emissionen aller in Deutschland angebotenen neuen Pkw-Modelle ist unentgeltlich einsehbar an jedem Verkaufsort in Deutschland, an dem neue Pkw ausgestellt oder angeboten werden. Der Leitfaden ist auch hier abrufbar: www.dat.de.

[1] Es werden nur die CO2-Emissionen angegeben, die durch den Betrieb des Pkw entstehen. CO2-Emissionen, die durch die Produktion und Bereitstellung des Pkw sowie des Kraftstoffs bzw. der Energieträger entstehen oder vermieden werden, werden bei der Ermittlung der CO2-Emissionen gemäß WLTP nicht berücksichtigt.

[2] Aufgrund der CO_2-Bepreisung sind künftig Erhöhungen der Kraftstoffkosten möglich. Die künftige CO_2-Preisentwicklung ist unsicher, daher werden die möglichen CO_2-Kosten anhand von drei angenommenen CO_2-Preisen für den Zeitraum 2026 bis 2035 berechnet. Die tatsächlichen CO_2-Preise können sowohl höher als auch niedriger als in den zugrundeliegenden Modellrechnungen ausfallen. Die CO_2-Kosten sind beim Tanken mit den Kraftstoffkosten zu bezahlen. Weitere Informationen unter www.alternativ-mobil.info.

Fahrzeug-Identifizierungsnummer (FIN):

erstellt am: 23.11.2026