Das Fahrzeughaus
Konrad-Zuse-Str. 16 - 26789 Leer - Tel.: 0491 / 999 73 73

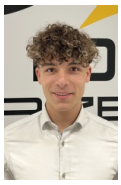

Ihr Ansprechpartner

Herr Gino Ludewig
E-Mail: gino.ludewig@dasfahrzeughaus.de
Telefon: 0491 9997373

Volkswagen T7 Multivan Life Edition KÜ 2.0 TDI ...

Angebotsnr.: AT30-2787



Erstzulassung:	Kilometer:	Farbe:	Leistung:	Kraftstoffart:	Verbr. komb.	CO2-Emission	CO2-Klasse (WLTP)
19.05.2026	50		110 kW / 150 PS	Diesel	6,5 l/100km	170 g/km	F

PREIS
57.870 €

FINANZIERUNGSBEISPIEL
Laufzeit: 120 Monate — Anzahlung: 25 %
Basis-Finanzierung:* — Mtl. Rate:
Zielraten-Finanzierung:** — Mtl. Rate: **438 €**

* Basisfinanzierung: Anzahlung: 14.468 Euro, Laufzeit: 120 Monate, Nettodarlehen: 43.403 Euro, Gesamtbetrag: 70.848 Euro, Zinsätze: 5.82% Sollz. (gebunden), 5.98% eff.
** Zielratenfinanzierung: Anzahlung: 14.468 Euro, Laufzeit: 120 Monate, Nettodarlehen: 43.403 Euro, Zielrate: 31.829 Euro, Gesamtbetrag: 66.868 Euro, Zinsätze: 5.82% Sollz. (gebunden), 5.98% eff.,
Achtung! Kredite kosten Geld.
Vermittlung für: Ein Angebot der Openbank Deutschland AG, Santander-Platz 1, 41061 Mönchengladbach.
Repräsentatives Beispiel gem. § 17 Abs. 4 PAngV.

Ausstattung

Weiteres
- Ausstattung
- Sonderausstattung
- Sonstiges
- Anhängerkupplung mit elektrischer Entriegelung
- Vordersitze beheizbar
- separat einstellbar
- Ausstattung im Zentrum für Sonderausstattungen (SCS)
- LED Matrix Scheinwerfer IQ.Light mit Tagfahrlicht inkl. Dynamic Light Assist
- dynamische Scheinwerferregulierung und Poor Weather Light
- Paket Parken Basic [Parklenkassistent Park Assist / Einparkhilfe vorne und hinten Park Distance Control / Rückfahrkamera Rear View]
- Paket Assistenz Basic [Spurwechselassistent Side Assist inkl. Totwinkel-Erkennung / Ausparkassistent
- Sondermodell EDITION [Vordere Seitenscheiben mit Wärmeschutz / Hintere Seitenscheiben und Heckscheibe abgedunkelt (Lichtabsorptionsgrad 65%) / Rückleuchten mit Rauchglasoptik / Umgebungsbeleuchtung an den Vordertüren mit Edition-Projektion]
- Leichtmetallräder Toshima 7
- 5J x 18
- Designoptik
- Serienausstattung
- Sonstiges
- Assistent beim Abbiegen einschließlich Bremsfunktion bei Erkennung von entgegenkommenden Fahrzeugen in Kurven
- 2 Schlüssel mit Fernbedienung
- Heckklappe mit Fenster
- inkl. Schließsystem mit Unterstützung
- Heckklappe mit Soft Close inkl. Entriegelungsfunktion von innen
- Elektronische Wegfahrsperre
- Zentralverriegelung mit Keyless Start
- ohne SAFELOCK
- Schiebetür rechts mit Soft Close
- Schiebetür links mit Soft Close
- LED-Rückleuchten
- LED-Scheinwerfer mit Tagfahrlicht
- Beleuchtung für den Bereich um die Vordertüren
- Automatische Scheinwerferregulierung
- mit separatem Tagfahrlicht und Funktionen Coming Home und Leaving Home
- Elektrische Scheinwerferregulierung
- Bremsscheiben vorne und hinten mit 16 Durchmesser
- Zusatzheizung mit Kraftstoffbetrieb
- Automatische Dreipunkt-Sicherheitsgurte
- höhenverstellbar und mit Gurtstraffer
- Automatische Dreipunkt-Sicherheitsgurte für die äußeren Plätze im Passagierraum
- Gurtstraffer nur für die äußeren

STÄNDIG ÜBER 15.000 FAHRZEUGE IM BESTAND!

© 2004-2026 Das Fahrzeughaus - Alle Rechte vorbehalten - Preisangaben ohne Gewähr und soweit nicht anders ausgewiesen inklusive MwSt.
Änderungen und Irrtümer vorbehalten

Information über den Energieverbrauch und die CO_2-Emissionen des neuen Pkw

Marke: Volkswagen **Handelsbezeichnung:** Volkswagen T7 Multivan

Antriebsart: Verbrennungsmotor

Kraftstoff: Diesel **anderer Energieträger:** entfällt

Energieverbrauch (kombiniert):	6,5 l/100 km
CO_2-Emissionen (kombiniert):	170 g/km[1]

CO_2-Klasse
Auf Grundlage der CO_2-Emissionen

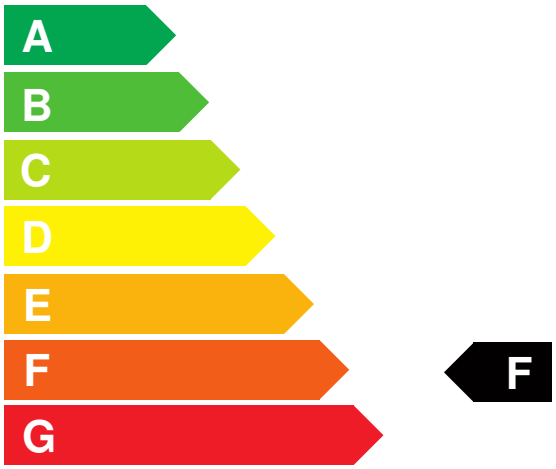

Weitere Angaben:

Kraftstoffverbrauch

kombiniert	6,5 l/100 km
• **Innenstadt**	8,2 l/100 km
• **Stadtrand**	6,3 l/100 km
• **Landstraße**	5,6 l/100 km
• **Autobahn**	6,7 l/100 km

Energiekosten bei 15.000 km Jahresfahrleistung: **1.569,75 EUR**

(Kraftstoffpreis: 1,61 EUR/l (jeweils Jahresdurchschnitt 2026))

Mögliche CO2-Kosten über die nächsten 10 Jahre (15.000 km/Jahr):[2]

• **bei einem angenommenen mittleren durchschnittlichen CO_2-Preis von 142,50 EUR/t:**	**3.633,75 EUR**
• **bei einem angenommenen niedrigen durchschnittlichen CO_2-Preis von 60,00 EUR/t:**	**1.530,00 EUR**
• **bei einem angenommenen hohen durchschnittlichen CO_2-Preis von 220,00 EUR/t:**	**5.610,00 EUR**
Kraftfahrzeugsteuer:	**177 EUR/Jahr**

Die Informationen erfolgen gemäß der Pkw-Energieverbrauchskennzeichnungsverordnung. Die angegebenen Werte wurden nach den vorgeschriebenen Messverfahren WLTP (Worldwide harmonised Light-duty vehicles Test Procedures) ermittelt. Der Kraftstoffverbrauch und der CO_2-Ausstoß eines Pkw sind nicht nur von der effizienten Ausnutzung des Kraftstoffs durch den Pkw, sondern auch vom Fahrstil und anderen nichttechnischen Faktoren abhängig. CO_2 ist das für die Erderwärmung hauptsächlich verantwortliche Treibhausgas. Ein Leitfaden über den Kraftstoffverbrauch und die CO_2-Emissionen aller in Deutschland angebotenen neuen Pkw-Modelle ist unentgeltlich einsehbar an jedem Verkaufsort in Deutschland, an dem neue Pkw ausgestellt oder angeboten werden. Der Leitfaden ist auch hier abrufbar: www.dat.de.

[1] Es werden nur die CO2-Emissionen angegeben, die durch den Betrieb des Pkw entstehen. CO2-Emissionen, die durch die Produktion und Bereitstellung des Pkw sowie des Kraftstoffs bzw. der Energieträger entstehen oder vermieden werden, werden bei der Ermittlung der CO2-Emissionen gemäß WLTP nicht berücksichtigt.

[2] Aufgrund der CO_2-Bepreisung sind künftig Erhöhungen der Kraftstoffkosten möglich. Die künftige CO_2-Preisentwicklung ist unsicher, daher werden die möglichen CO_2-Kosten anhand von drei angenommenen CO_2-Preisen für den Zeitraum 2026 bis 2035 berechnet. Die tatsächlichen CO_2-Preise können sowohl höher als auch niedriger als in den zugrundeliegenden Modellrechnungen ausfallen. Die CO_2-Kosten sind beim Tanken mit den Kraftstoffkosten zu bezahlen. Weitere Informationen unter www.alternativ-mobil.info.

Fahrzeug-Identifizierungsnummer (FIN):

erstellt am: 24.11.2026