Das Fahrzeughaus
Konrad-Zuse-Str. 16 - 26789 Leer - Tel.: 0491 / 999 73 73

ALLE MARKEN. EIN PARTNER.

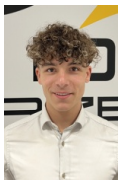

Ihr Ansprechpartner

Herr Gino Ludewig
E-Mail: gino.ludewig@dasfahrzeughaus.de
Telefon: 0491 9997373

Kia Picanto 1.0 EDITION 7 EMOTION DRIVE

BR02-64037 **Angebotsnr.:**



















Erstzulassung:	Kilometer:	Farbe:	Leistung:	Kraftstoffart:
01.09.2023	75.700	Weiß	49 kW / 67 PS	Benzin

PREIS
12.640 €

FINANZIERUNGSBEISPIEL

Laufzeit: 120 Monate	Anzahlung: 25 %
Basis-Finanzierung:*	Mtl. Rate:
Zielraten-Finanzierung:**	Mtl. Rate: **96 €**

* Basisfinanzierung: Anzahlung: 3.160 Euro, Laufzeit: 120 Monate, Nettodarlehen: 9.480 Euro, Gesamtbetrag: 15.475 Euro, Zinsätze: 5.82% Sollz. (gebunden), 5.98% eff.
** Zielratenfinanzierung: Anzahlung: 3.160 Euro, Laufzeit: 120 Monate, Nettodarlehen: 9.480 Euro, Zielrate: 6.952 Euro, Gesamtbetrag: 14.605 Euro, Zinsätze: 5.82% Sollz. (gebunden), 5.98% eff.,
Achtung! Kredite kosten Geld.
Vermittlung für: Ein Angebot der Openbank Deutschland AG, Santander-Platz 1, 41061 Mönchengladbach.
Repräsentatives Beispiel gem. § 17 Abs. 4 PAngV.

Ausstattung

Weiteres
- 4 Sitzplätze
- 7 Jahre Herstellergarantie ab Meldung bei KIA
- EcoDynamics (Start-Stopp-System ? ISG)
- Sitzheizung vorn
- Klimaanlage
- manuell
- Tagfahrlicht
- 2 Frontairbags
- 2 Seitenairbags
- 2 Vorhangairbags
- Aktives Bremslicht (Emergency Stop Signal
- ESS)
- Antiblockiersystem (ABS) mit elektronischer Bremskraftverteilung
- Berganfahrhilfe (Hill-Start Assist Control
- HAC)
- Bremsassistent (BAS)
- Gegenlenkunterstützung (VSM)
- Reifendruckkontrollsystem
- Elektr. Stabilitätsprogramm (ESC) mit Traktionskontrolle (TCS)
- Torque Vectoring by Braking (TVBB)
- Bremsstabilisierung im Geradeauslauf (SLS)
- Frontkollisionswarner (Forward Collision Avoidance Assist
- FCA) mit Bremseingriff
- Schaltpunktanzeige
- Lederlenkrad
- Lederschaltknauf
- Lenkrad beheizbar
- Beifahrerairbag abschaltbar
- Außenspiegel elektrisch einstellbar
- Außenspiegel beheizbar
- Bordcomputer
- Dämmerungssensor
- Elektrische Fensterheber vorn
- Elektrische Fensterheber hinten
- Komfortblinker (One Touch)
- Zentralverriegelung mit Funkfernbedienung
- 14-Zoll-Stahlfelgen
- 2 Frontlautsprecher
- Dachantenne (Stab-Design)
- Multifunktionslenkrad
- Bluetooth-Freisprecheinrichtung
- Digitaler Radioempfang (DAB+)
- USB-Anschluss
- Kia-Radio mit RDS- und MP3-Funktion
- Gurtstraffer vorn und hinten
- Fahrersitz höhenverstellbar
- Außenspiegel in Wagenfarbe
- Stoßfänger in Wagenfarbe
- Türgriffe in Wagenfarbe
- Kühlergrill mit Chromzierleiste
- Getränkehalter vorne
- Innentürgriffe in Mattsilber
- Lenkrad höhenverstellbar
- Zentralkonsole mit Applikationen in

EGA STÄNDIG ÜBER 15.000 FAHRZEUGE IM BESTAND!

© 2004-2026 Das Fahrzeughaus - Alle Rechte vorbehalten - Preisangaben ohne Gewähr und soweit nicht anders ausgewiesen inklusive MwSt.
Änderungen und Irrtümer vorbehalten