Das Fahrzeughaus
Konrad-Zuse-Str. 16 - 26789 Leer - Tel.: 0491 / 999 73 73

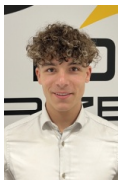

Ihr Ansprechpartner

Herr Gino Ludewig
E-Mail: gino.ludewig@dasfahrzeughaus.de
Telefon: 0491 9997373

Volkswagen T-Roc R-Line 1.5 eTSI DSG Matrix-LED-...

Angebotsnr.: AT30-2913











Erstzulassung:	Kilometer:	Farbe:	Leistung:	Kraftstoffart:	Verbr. komb. / 100 km	CO2-Emission	CO2-Klassen (WLTP)
-	0		110 kW / 150 PS	Hybrid	5,9 l; 0 kWh	133 g/km	D / (entl. Batt.)

PREIS
35.200 €

FINANZIERUNGSBEISPIEL
Laufzeit: 120 Monate — Anzahlung: 25 %
Basis-Finanzierung:* — Mtl. Rate:
Zielraten-Finanzierung:** — Mtl. Rate: **266 €**

* Basisfinanzierung: Anzahlung: 8.800 Euro, Laufzeit: 120 Monate, Nettodarlehen: 26.400 Euro, Gesamtbetrag: 43.094 Euro, Zinsätze: 5.82% Sollz. (gebunden), 5.98% eff.
** Zielratenfinanzierung: Anzahlung: 8.800 Euro, Laufzeit: 120 Monate, Nettodarlehen: 26.400 Euro, Zielrate: 19.360 Euro, Gesamtbetrag: 40.673 Euro, Zinsätze: 5.82% Sollz. (gebunden), 5.98% eff.,
Achtung! Kredite kosten Geld.
Vermittlung für: Ein Angebot der Openbank Deutschland AG, Santander-Platz 1, 41061 Mönchengladbach.
Repräsentatives Beispiel gem. § 17 Abs. 4 PAngV.

Ausstattung

Weiteres
- IQ.LIGHT Matrix-LED-Scheinwerfer
- Anhängevorrichtung elektrisch entriegelbar und mechanisch schwenkbar
- Black-Style-Paket mit 19-Zoll-Leichtmetallrädern York Aero in Schwarz mit grauen Einlegern
- elektrische Heckklappe mit Easy Open/Close
- Sitzheizung vorn. 3-Zonen-Climatronic mit Air Care
- Digital Cockpit Pro mit Bordcomputer
- Radio mit DAB+
- 6 Lautsprechern und 12
- 9-Zoll-Touchscreen
- App-Connect Wireless für Apple CarPlay und Android Auto mit Smartphone-Navigation
- Navigationsvorbereitung zur späteren Freischaltung (Navigationssystem nicht aktiviert)
- USB-C vorn und hinten
- induktives Laden
- Telefonschnittstelle Comfort mit Bluetooth und Freisprechen
- VW-Connect-Vorbereitung
- ACC und Geschwindigkeitsbegrenzer
- Lane Assist
- Totwinkelassistent mit Rear Traffic Alert und Ausstiegswarnung
- Front Assist mit City-Notbremsfunktion und Fußgänger-/Radfahrererkennung
- Front Cross Traffic Assist
- Verkehrszeichenerkennung
- Müdigkeitserkennung
- Park Assist Plus mit Parksensoren vorn/hinten und Rückfahrkamera
- Regensensor
- dynamisches Kurvenlicht
- automatische Fahrlichtschaltung und LED-Tagfahrlicht
- Innenspiegel automatisch abblendend
- Außenspiegel elektrisch einstell-
- anklapp- und beheizbar mit Beifahrerspiegelabsenkung
- Spiegelgehäuse
- Dachreling und Zierleisten in Schwarz
- elektrische Fensterheber
- schlüssellose Bedienung und Diebstahlwarnanlage
- beheizbares Multifunktions-Sportlederlenkrad mit DSG-Wippen
- Sport-Komfortsitze vorn mit Höhenverstellung und elektrischen Lordosenstützen
- R-Line-Stoffsitzbezüge
- Sportfahrwerk und Progressivlenkung
- Fahrprofilauswahl und Fahrerlebnisschalter
- Ambientebeleuchtung in 30 Farben und LED-Fußraumbeleuchtung vorn
- LED-Rückleuchten

STÄNDIG ÜBER 15.000 FAHRZEUGE IM BESTAND!

© 2004-2026 Das Fahrzeughaus - Alle Rechte vorbehalten - Preisangaben ohne Gewähr und soweit nicht anders ausgewiesen inklusive MwSt.
Änderungen und Irrtümer vorbehalten

Information über den Energieverbrauch und die CO_2-Emissionen des neuen Pkw

Marke: Volkswagen
Handelsbezeichnung: Volkswagen T-Roc
Antriebsart: Hybrid
Kraftstoff: Benzin
anderer Energieträger: Strom

Energieverbrauch (kombiniert):	5,9 l/100 km
CO_2-Emissionen (kombiniert):	133 g/km[1]

CO_2-Klasse
Auf Grundlage der CO_2-Emissionen

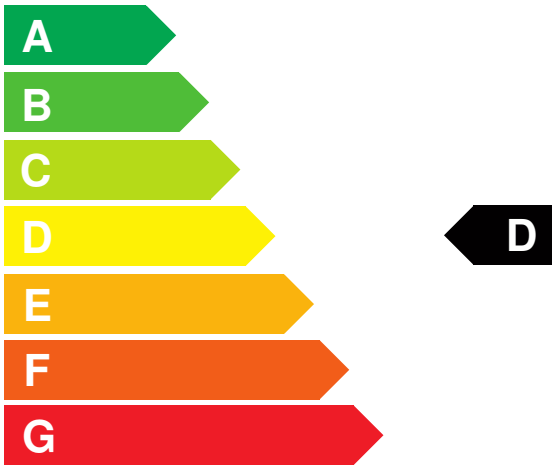

Weitere Angaben:

Kraftstoffverbrauch

kombiniert	5,9 l/100 km
• **Innenstadt**	7,4 l/100 km
• **Stadtrand**	5,6 l/100 km
• **Landstraße**	5,1 l/100 km
• **Autobahn**	6,1 l/100 km

Energiekosten bei 15.000 km Jahresfahrleistung: **1.543,44 EUR**
(Kraftstoffpreis: 1,74 EUR/l (jeweils Jahresdurchschnitt 2026))
Mögliche CO2-Kosten über die nächsten 10 Jahre (15.000 km/Jahr):[2]

• **bei einem angenommenen mittleren durchschnittlichen CO_2-Preis von 142,50 EUR/t:**	**2.842,88 EUR**
• **bei einem angenommenen niedrigen durchschnittlichen CO_2-Preis von 60,00 EUR/t:**	**1.197,00 EUR**
• **bei einem angenommenen hohen durchschnittlichen CO_2-Preis von 220,00 EUR/t:**	**4.389,00 EUR**
Kraftfahrzeugsteuer:	**80 EUR/Jahr**

Die Informationen erfolgen gemäß der Pkw-Energieverbrauchskennzeichnungsverordnung. Die angegebenen Werte wurden nach den vorgeschriebenen Messverfahren WLTP (Worldwide harmonised Light-duty vehicles Test Procedures) ermittelt. Der Kraftstoffverbrauch und der CO_2-Ausstoß eines Pkw sind nicht nur von der effizienten Ausnutzung des Kraftstoffs durch den Pkw, sondern auch vom Fahrstil und anderen nichttechnischen Faktoren abhängig. CO_2 ist das für die Erderwärmung hauptsächlich verantwortliche Treibhausgas. Ein Leitfaden über den Kraftstoffverbrauch und die CO_2-Emissionen aller in Deutschland angebotenen neuen Pkw-Modelle ist unentgeltlich einsehbar an jedem Verkaufsort in Deutschland, an dem neue Pkw ausgestellt oder angeboten werden. Der Leitfaden ist auch hier abrufbar: www.dat.de.

[1] Es werden nur die CO2-Emissionen angegeben, die durch den Betrieb des Pkw entstehen. CO2-Emissionen, die durch die Produktion und Bereitstellung des Pkw sowie des Kraftstoffs bzw. der Energieträger entstehen oder vermieden werden, werden bei der Ermittlung der CO2-Emissionen gemäß WLTP nicht berücksichtigt.

[2] Aufgrund der CO_2-Bepreisung sind künftig Erhöhungen der Kraftstoffkosten möglich. Die künftige CO_2-Preisentwicklung ist unsicher, daher werden die möglichen CO_2-Kosten anhand von drei angenommenen CO_2-Preisen für den Zeitraum 2026 bis 2035 berechnet. Die tatsächlichen CO_2-Preise können sowohl höher als auch niedriger als in den zugrundeliegenden Modellrechnungen ausfallen. Die CO_2-Kosten sind beim Tanken mit den Kraftstoffkosten zu bezahlen. Weitere Informationen unter www.alternativ-mobil.info.

Fahrzeug-Identifizierungsnummer (FIN):

erstellt am: 23.11.2026