Das Fahrzeughaus
Konrad-Zuse-Str. 16 - 26789 Leer - Tel.: 0491 / 999 73 73

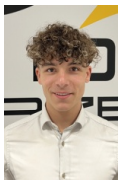

Ihr Ansprechpartner

Herr Gino Ludewig
E-Mail: gino.ludewig@dasfahrzeughaus.de
Telefon: 0491 9997373

Nissan Qashqai N-Design ALLRAD KomfortPaket+/Pan...

Angebotsnr.: KA08-QQ_16748



















Erstzulassung:	Kilometer:	Farbe:	Leistung:	Kraftstoffart:	Verbr. komb.	CO2-Emission	CO2-Klasse (WLTP)
01.05.2026	5		116 kW / 158 PS	Benzin	6,8 l/100km	154 g/km	E

PREIS
32.410 €

FINANZIERUNGSBEISPIEL
Laufzeit: 120 Monate — Anzahlung: 25 %
Basis-Finanzierung:* — Mtl. Rate:
Zielraten-Finanzierung:** — Mtl. Rate: **245 €**

* Basisfinanzierung: Anzahlung: 8.103 Euro, Laufzeit: 120 Monate, Nettodarlehen: 24.308 Euro, Gesamtbetrag: 39.678 Euro, Zinsätze: 5.82% Sollz. (gebunden), 5.98% eff.
** Zielratenfinanzierung: Anzahlung: 8.103 Euro, Laufzeit: 120 Monate, Nettodarlehen: 24.308 Euro, Zielrate: 17.826 Euro, Gesamtbetrag: 37.450 Euro, Zinsätze: 5.82% Sollz. (gebunden), 5.98% eff.,
Achtung! Kredite kosten Geld.
Vermittlung für: Ein Angebot der Openbank Deutschland AG, Santander-Platz 1, 41061 Mönchengladbach.
Repräsentatives Beispiel gem. § 17 Abs. 4 PAngV.

Ausstattung

Weiteres
- SOFORT lieferbar!
- Die Nachrüstung einer abnehmbaren Anhängevorrichtung inklusive 13poilgen Elektrosatz bieten wir zum AKTIONSPREIS von 630 EUR an.
- N-DESIGN Ausstattung !
- inklusive folgender Zusatzausstattung:
- Allradantrieb (Wert: 2.000 EUR)
- Zwei-Farbenlackierung XKJ Pearl White/Dach Schwarz (Wert: 900 EUR)
- Panoramaglasdach (Wert: 600 EUR)
- Komfort Paket Plus: Außenspiegel mit Memory-Funktion. Automatische Neigung der Außenspiegel bei Rückwärtsfahrt. 10
- 8-Head-up-Display. Fahrersitz elektrisch einstellbar
- inkl. Memory-Funktion. Intelligent Key: Start/Stopp-Knopf
- Keyless Entry und Speicherung von Sitz-
- elektrisch und sensorgesteuert (Wert: 1.200 EUR)
- Premium Bose Sound System: mit 10 Lautsprechern: 2 Hochtönern
- 6 Hoch- und Mitteltonlautsprecher in den Türen und 2 Lautsprecher im Subwoofer (Wert: 700 EUR)
- Xtronic-Automatikgetriebe
- wesentliche weitere Ausstattungsmerkmale im Überblick:
- Sitzpolsterung in Leder/Alcantara
- Schwarz
- Zierleisten in dunklem Satin Chrome mit hellem Muster
- Dachreling
- schwarz
- N-Design spezifischer Seitengrill in Dark Grey
- N-Design spezifische Stoßfängereinsätze und Kotflügel in Wagenfarbe
- 20Zoll-Leichtmetallfelgen mit Bereifung 235/45 R20
- Fahrlichtautomatik
- automatisch abblendender Rückspiegel
- Regensensor
- Voll-LED Scheinwerfer mit adaptivem Fernlicht-Assistent
- Armaturenbrett
- Mittelkonsole und Türarmlehne mit Elementen aus Alcantara
- beheizbares Lenkrad
- Dachhimmel schwarz
- el. Fensterheber vorne und hinten
- Zwei-Zonen-Klimaautomatik
- LED-Ambientebeleuchtung mit 64 Farben
- 2 Seitenairbags vorne
- 2 Vorhang-Airbags vorne
- Einparkhilfe vorne u. hinten
- Elektronisches Stabilitätsprogramm (ESP)
- Fahrer- u. Beifahrerairbag

EGA STÄNDIG ÜBER 15.000 FAHRZEUGE IM BESTAND!

© 2004-2026 Das Fahrzeughaus - Alle Rechte vorbehalten - Preisangaben ohne Gewähr und soweit nicht anders ausgewiesen inklusive MwSt.
Änderungen und Irrtümer vorbehalten

Information über den Energieverbrauch und die CO_2-Emissionen des neuen Pkw

Marke: Nissan **Handelsbezeichnung:** Nissan Qashqai

Antriebsart: Verbrennungsmotor

Kraftstoff: Benzin **anderer Energieträger:** entfällt

Energieverbrauch (kombiniert):	6,8 l/100 km
CO_2-Emissionen (kombiniert):	154 g/km[1]

CO_2-Klasse
Auf Grundlage der CO_2-Emissionen

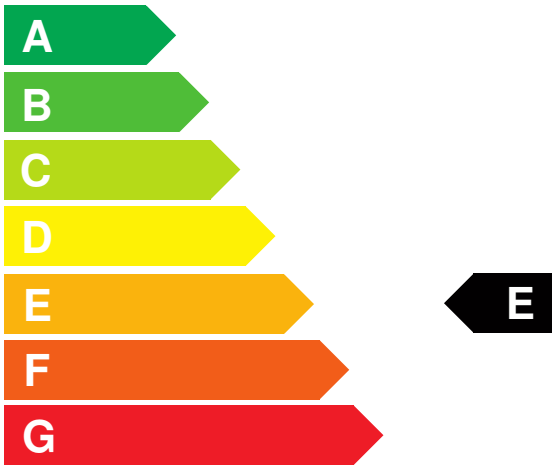

Weitere Angaben:

Kraftstoffverbrauch

kombiniert	6,8 l/100 km
• **Innenstadt**	8,9 l/100 km
• **Stadtrand**	6,6 l/100 km
• **Landstraße**	5,8 l/100 km
• **Autobahn**	7,1 l/100 km

Energiekosten bei 15.000 km Jahresfahrleistung: **1.778,88 EUR**

(Kraftstoffpreis: 1,74 EUR/l (jeweils Jahresdurchschnitt 2026))

Mögliche CO2-Kosten über die nächsten 10 Jahre (15.000 km/Jahr):[2]

• **bei einem angenommenen mittleren durchschnittlichen CO_2-Preis von 142,50 EUR/t:**	**3.291,75 EUR**
• **bei einem angenommenen niedrigen durchschnittlichen CO_2-Preis von 60,00 EUR/t:**	**1.386,00 EUR**
• **bei einem angenommenen hohen durchschnittlichen CO_2-Preis von 220,00 EUR/t:**	**5.082,00 EUR**
Kraftfahrzeugsteuer:	**159 EUR/Jahr**

Die Informationen erfolgen gemäß der Pkw-Energieverbrauchskennzeichnungsverordnung. Die angegebenen Werte wurden nach den vorgeschriebenen Messverfahren WLTP (Worldwide harmonised Light-duty vehicles Test Procedures) ermittelt. Der Kraftstoffverbrauch und der CO_2-Ausstoß eines Pkw sind nicht nur von der effizienten Ausnutzung des Kraftstoffs durch den Pkw, sondern auch vom Fahrstil und anderen nichttechnischen Faktoren abhängig. CO_2 ist das für die Erderwärmung hauptsächlich verantwortliche Treibhausgas. Ein Leitfaden über den Kraftstoffverbrauch und die CO_2-Emissionen aller in Deutschland angebotenen neuen Pkw-Modelle ist unentgeltlich einsehbar an jedem Verkaufsort in Deutschland, an dem neue Pkw ausgestellt oder angeboten werden. Der Leitfaden ist auch hier abrufbar: www.dat.de.

[1] Es werden nur die CO2-Emissionen angegeben, die durch den Betrieb des Pkw entstehen. CO2-Emissionen, die durch die Produktion und Bereitstellung des Pkw sowie des Kraftstoffs bzw. der Energieträger entstehen oder vermieden werden, werden bei der Ermittlung der CO2-Emissionen gemäß WLTP nicht berücksichtigt.

[2] Aufgrund der CO_2-Bepreisung sind künftig Erhöhungen der Kraftstoffkosten möglich. Die künftige CO_2-Preisentwicklung ist unsicher, daher werden die möglichen CO_2-Kosten anhand von drei angenommenen CO_2-Preisen für den Zeitraum 2026 bis 2035 berechnet. Die tatsächlichen CO_2-Preise können sowohl höher als auch niedriger als in den zugrundeliegenden Modellrechnungen ausfallen. Die CO_2-Kosten sind beim Tanken mit den Kraftstoffkosten zu bezahlen. Weitere Informationen unter www.alternativ-mobil.info.

Fahrzeug-Identifizierungsnummer (FIN):

erstellt am: 23.11.2026