Das Fahrzeughaus
Konrad-Zuse-Str. 16 - 26789 Leer - Tel.: 0491 / 999 73 73

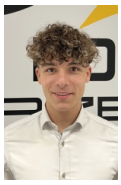

Ihr Ansprechpartner

Herr Gino Ludewig
E-Mail: gino.ludewig@dasfahrzeughaus.de
Telefon: 0491 9997373

Hyundai Tucson N-LINE X HYBRID 239PS ALLRAD VOLL...

KA08-TUC_017634LK **Angebotsnr.:**



















Erstzulassung:	Kilometer:	Farbe:	Leistung:	Kraftstoffart:	Verbr. komb. / 100 km	CO2-Emission	CO2-Klassen (WLTP)
01.08.2026	5		176 kW / 239 PS	Hybrid	6,5 l; 0 kWh	148 g/km	E / (entl. Batt.)

PREIS
41.270 €

FINANZIERUNGSBEISPIEL
Laufzeit: 120 Monate Anzahlung: 25 %
Basis-Finanzierung:* Mtl. Rate:
Zielraten-Finanzierung:** Mtl. Rate: **312 €**

* Basisfinanzierung: Anzahlung: 10.318 Euro, Laufzeit: 120 Monate, Nettodarlehen: 30.953 Euro, Gesamtbetrag: 50.525 Euro, Zinsätze: 5.82% Sollz. (gebunden), 5.98% eff.
** Zielratenfinanzierung: Anzahlung: 10.318 Euro, Laufzeit: 120 Monate, Nettodarlehen: 30.953 Euro, Zielrate: 22.699 Euro, Gesamtbetrag: 47.687 Euro, Zinsätze: 5.82% Sollz. (gebunden), 5.98% eff.,
Achtung! Kredite kosten Geld.
Vermittlung für: Ein Angebot der Openbank Deutschland AG, Santander-Platz 1, 41061 Mönchengladbach.
Repräsentatives Beispiel gem. § 17 Abs. 4 PAngV.

Ausstattung

Weiteres
- Liefertermin: Anfang November! !
- N-LINE X Ausstattung !
- HYBRID 239 PS mit ALLRADANTRIEB!!
- VOLLAUSSTATTUNG! inklusive folgender Zusatzausstattung:
- abnehmbare Anhängevorrichtung (Wert ca.: 1.200 EUR)
- Assistenz-Paket (Hybrid) (Wert: 1.150 EUR):
- 360Grad-Kamera (SVM)
- Monitoranzeige für den Totwinkelwarner (BVM)
- Einparkhilfe hinten mit Notbremsfunktion (PCA-R)
- Einparkhilfe seitlich
- Parkassistent mit Fernbedienung 1.0 (RSPA 1.0)
- Panorama-Glas-Schiebedach (Wert: 1.200 EUR)
- Lackierung (Wert: 750 EUR)
- Adaptives Fahrwerk (ECS) (Wert: 1.000 EUR)
- wesentliche weitere Ausstattungsmerkmale im Überblick:
- Digitaler Fahrzeugschlüssel 2.0 (UWB)
- Sitz-Paket: Außenspiegel mit Memory-Funktion. Beifahrersitz el. einstellbar
- Beifahrersitz mit Belüftung
- Beifahrersitz mit Verstellmöglichkeit für Fahrer und hintere Sitzreihe
- Fahrersitz el. einstellbar
- Fahrersitz mit Belüftung
- Fahrersitz mit Memory-Funktion
- Zweite Sitzreihe mit Sitzheizung (äußere Sitzplätze)
- Design-Paket: Hyundai Logo in dunkler Optik
- Kühlergrill in dunkler Optik
- LED-Rückleuchten (Brems- und Fahrlicht)
- LED Tagfahrlicht in dunkler Optik
- Fahrer- und Beifahrersitz mit Sitzheizung
- 7
- 5 J x 19-Zoll-Leichtmetallfelgen mit 235/50 R 19 Bereifung
- Matrix-LED-Scheinwerfer
- 2-Zonen-Klimaautomatik
- Klimaautomatik hinten
- Dachhimmel in Schwarz
- Lenkrad beheizbar
- Lederlenkrad mit Multifunktion u. Schaltwippen
- N Line Applikationen in Rot
- N Line Sportlenkrad
- Pedale in Aluminiumoptik
- Sonnenrollos an den hinteren Türen
- Drive Modes
- Shift-by-Wire
- Alarmanlage
- Anhängerstabilitätshilfe (TSA)
- Aufmerksamkeitsassistent (DAW)

EGA STÄNDIG ÜBER 15.000 FAHRZEUGE IM BESTAND!

© 2004-2026 Das Fahrzeughaus - Alle Rechte vorbehalten - Preisangaben ohne Gewähr und soweit nicht anders ausgewiesen inklusive MwSt.
Änderungen und Irrtümer vorbehalten

Information über den Energieverbrauch und die CO_2-Emissionen des neuen Pkw

Marke: Hyundai
Handelsbezeichnung: Hyundai Tucson
Antriebsart: Hybrid
Kraftstoff: Benzin
anderer Energieträger: Strom

Energieverbrauch (kombiniert):	6,5 l/100 km
CO_2-Emissionen (kombiniert):	148 g/km[1]

CO_2-Klasse
Auf Grundlage der CO_2-Emissionen

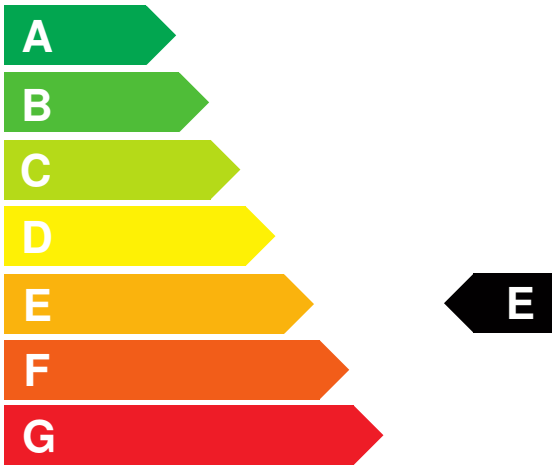

Weitere Angaben:

Kraftstoffverbrauch

kombiniert	6,5 l/100 km
• **Innenstadt**	7,3 l/100 km
• **Stadtrand**	5,6 l/100 km
• **Landstraße**	5,6 l/100 km
• **Autobahn**	7,5 l/100 km

Energiekosten bei 15.000 km Jahresfahrleistung: **1.700,40 EUR**
(Kraftstoffpreis: 1,74 EUR/l (jeweils Jahresdurchschnitt 2026))
Mögliche CO2-Kosten über die nächsten 10 Jahre (15.000 km/Jahr):[2]

• **bei einem angenommenen mittleren durchschnittlichen CO_2-Preis von 142,50 EUR/t:**	**3.163,50 EUR**
• **bei einem angenommenen niedrigen durchschnittlichen CO_2-Preis von 60,00 EUR/t:**	**1.332,00 EUR**
• **bei einem angenommenen hohen durchschnittlichen CO_2-Preis von 220,00 EUR/t:**	**4.884,00 EUR**
Kraftfahrzeugsteuer:	**148 EUR/Jahr**

Die Informationen erfolgen gemäß der Pkw-Energieverbrauchskennzeichnungsverordnung. Die angegebenen Werte wurden nach den vorgeschriebenen Messverfahren WLTP (Worldwide harmonised Light-duty vehicles Test Procedures) ermittelt. Der Kraftstoffverbrauch und der CO_2-Ausstoß eines Pkw sind nicht nur von der effizienten Ausnutzung des Kraftstoffs durch den Pkw, sondern auch vom Fahrstil und anderen nichttechnischen Faktoren abhängig. CO_2 ist das für die Erderwärmung hauptsächlich verantwortliche Treibhausgas. Ein Leitfaden über den Kraftstoffverbrauch und die CO_2-Emissionen aller in Deutschland angebotenen neuen Pkw-Modelle ist unentgeltlich einsehbar an jedem Verkaufsort in Deutschland, an dem neue Pkw ausgestellt oder angeboten werden. Der Leitfaden ist auch hier abrufbar: www.dat.de.

[1] Es werden nur die CO2-Emissionen angegeben, die durch den Betrieb des Pkw entstehen. CO2-Emissionen, die durch die Produktion und Bereitstellung des Pkw sowie des Kraftstoffs bzw. der Energieträger entstehen oder vermieden werden, werden bei der Ermittlung der CO2-Emissionen gemäß WLTP nicht berücksichtigt.

[2] Aufgrund der CO_2-Bepreisung sind künftig Erhöhungen der Kraftstoffkosten möglich. Die künftige CO_2-Preisentwicklung ist unsicher, daher werden die möglichen CO_2-Kosten anhand von drei angenommenen CO_2-Preisen für den Zeitraum 2026 bis 2035 berechnet. Die tatsächlichen CO_2-Preise können sowohl höher als auch niedriger als in den zugrundeliegenden Modellrechnungen ausfallen. Die CO_2-Kosten sind beim Tanken mit den Kraftstoffkosten zu bezahlen. Weitere Informationen unter www.alternativ-mobil.info.

Fahrzeug-Identifizierungsnummer (FIN):

erstellt am: 23.11.2026