Das Fahrzeughaus
Konrad-Zuse-Str. 16 - 26789 Leer - Tel.: 0491 / 999 73 73

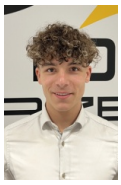

Ihr Ansprechpartner

**Herr Gino Ludewig**
E-Mail: gino.ludewig@dasfahrzeughaus.de
Telefon: 0491 9997373

# Volkswagen Caddy Trend 1.5 TSI DSG GV5+AHK+Trave...

AD32-33024 **Angebotsnr.:**











| Erstzulassung: | Kilometer: | Farbe: | Leistung: | Kraftstoffart: | Verbr. komb. | CO2-Emission | CO2-Klasse (WLTP) |
|---|---|---|---|---|---|---|---|
| - | 20 | Grau | 85 kW / 116 PS | Benzin | 6,6 l/100km | 151 g/km | E |

**PREIS**
**34.880 €**

**FINANZIERUNGSBEISPIEL**
Laufzeit: 120 Monate Anzahlung: 25 %
Basis-Finanzierung:* Mtl. Rate:
Zielraten-Finanzierung:** Mtl. Rate: **264 €**

* Basisfinanzierung: Anzahlung: 8.720 Euro, Laufzeit: 120 Monate, Nettodarlehen: 26.160 Euro, Gesamtbetrag: 42.702 Euro, Zinsätze: 5.82% Sollz. (gebunden), 5.98% eff.
** Zielratenfinanzierung: Anzahlung: 8.720 Euro, Laufzeit: 120 Monate, Nettodarlehen: 26.160 Euro, Zielrate: 19.184 Euro, Gesamtbetrag: 40.303 Euro, Zinsätze: 5.82% Sollz. (gebunden), 5.98% eff.,
**Achtung!** Kredite kosten Geld.
Vermittlung für: Ein Angebot der Openbank Deutschland AG, Santander-Platz 1, 41061 Mönchengladbach. Repräsentatives Beispiel gem. § 17 Abs. 4 PAngV.

## Ausstattung

**Weiteres**
- Sonderausstattung:
- Anhängevorrichtung
- abnehmbar und abschließbar
- mit Anhängerrangierassistent "Trailer Assist" (inkl. Gespannstabilisierung)
- App-Connect (Navigation bequem über Smartphone-Apps wie Google Maps oder Apple Karten möglich)
- Assistenzpaket Advanced ( Fahrerassistent "Travel Assist" mit Spurhalteassistent "Lane Assist" und "Emergency Assist"
- Parklenkassistent "Park Assist" mit Einparkhilfe vorn und hinten
- Spurwechselassistent "Side Assist"
- Car2X)
- Rückfahrkamera "Rear View" mit dynamischen Hilfslinien
- Sitzheizung und Frontscheibe beheizbar ( Sitzheizung vorn links und rechts
- getrennt regelbar
- Verbundglas-Frontscheibe beheizbar
- in Wärmeschutzglas)
- ergoComfort-Sitze vorn links und rechts (Lendenwirbelstütze elektrisch einstellbar
- Sitzflächenneigung und -tiefe einstellbar
- Vordersitze höhenverstellbar
- Klapptische an den Rückenlehnen)
- Seitenscheiben hinten und Heckscheibe abgedunkelt
- Seitenscheiben vorn in Wärmeschutzglas
- Stoßfänger in Wagenfarbe lackiert
- LED-Innenraumbeleuchtung im Fahrgastraum und in der Heckklappe
- Vollwertiges Stahl-Reserverad
- Verlängerung der Herstellergarantie auf 5 Jahre bis max. 200.000 km (2+3)
- Serienausstattung:
- Automatische Distanzregelung ACC
- Spurwechselassistent "Side Assist" inkl. Ausparkassistent und Ausstiegswarner
- Kreuzungsassistent
- Abbiegeassistent
- Notbremsassistent "Front Assist"
- Verkehrszeichenerkennung
- Aufmerksamkeits- und Müdigkeitswarnung mit Fahrerbeobachtungskamera
- Geschwindigkeitsbegrenzer mit vorausschauender Regelung
- Fernlichtregulierung "Light Assist"
- H7-Halogendoppelscheinwerfer
- Fahrlichtschaltung automatisch mit Tagfahrlicht sowie Begrüßungs- und Verabschiedungslicht
- Scheibenwischer-Intervallschaltung mit Regensensor
- 2-Zonen-Klimaanlage "Climatronic" mit Allergenfilter
- Digital Cockpit Pro
- Radio "Ready 2 Discover" mit 32

EGA STÄNDIG ÜBER 15.000 FAHRZEUGE IM BESTAND!

© 2004-2026 Das Fahrzeughaus - Alle Rechte vorbehalten - Preisangaben ohne Gewähr und soweit nicht anders ausgewiesen inklusive MwSt.
Änderungen und Irrtümer vorbehalten

# Information über den Energieverbrauch und die $CO_2$-Emissionen des neuen Pkw

**Marke:** Volkswagen **Handelsbezeichnung:** Volkswagen Caddy

**Antriebsart:** Verbrennungsmotor

**Kraftstoff:** Benzin **anderer Energieträger:** entfällt

| | |
|---|---|
| **Energieverbrauch (kombiniert):** | 6,6 l/100 km |
| **$CO_2$-Emissionen (kombiniert):** | 151 g/km[1] |

**$CO_2$-Klasse**
**Auf Grundlage der $CO_2$-Emissionen**

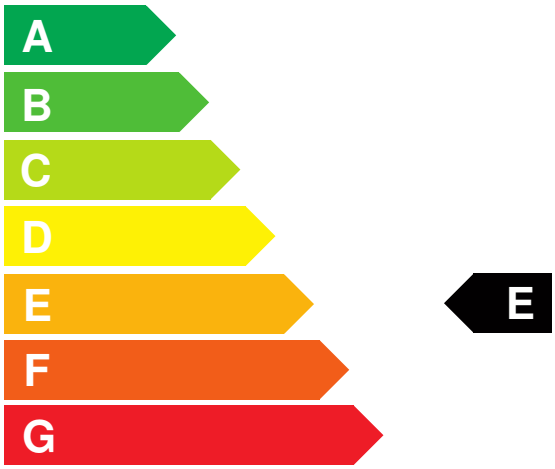


**Weitere Angaben:**

**Kraftstoffverbrauch**

| | |
|---|---|
| **kombiniert** | 6,6 l/100 km |
| • **Innenstadt** | 8,4 l/100 km |
| • **Stadtrand** | 6,6 l/100 km |
| • **Landstraße** | 5,7 l/100 km |
| • **Autobahn** | 6,9 l/100 km |

**Energiekosten bei 15.000 km Jahresfahrleistung:** **1.726,56 EUR**

**(Kraftstoffpreis: 1,74 EUR/l (jeweils Jahresdurchschnitt 2026))**

**Mögliche CO2-Kosten über die nächsten 10 Jahre (15.000 km/Jahr):**[2]

| | |
|---|---|
| • **bei einem angenommenen mittleren durchschnittlichen $CO_2$-Preis von 142,50 EUR/t:** | **3.227,63 EUR** |
| • **bei einem angenommenen niedrigen durchschnittlichen $CO_2$-Preis von 60,00 EUR/t:** | **1.359,00 EUR** |
| • **bei einem angenommenen hohen durchschnittlichen $CO_2$-Preis von 220,00 EUR/t:** | **4.983,00 EUR** |
| **Kraftfahrzeugsteuer:** | **154 EUR/Jahr** |

Die Informationen erfolgen gemäß der Pkw-Energieverbrauchskennzeichnungsverordnung. Die angegebenen Werte wurden nach den vorgeschriebenen Messverfahren WLTP (Worldwide harmonised Light-duty vehicles Test Procedures) ermittelt. Der Kraftstoffverbrauch und der $CO_2$-Ausstoß eines Pkw sind nicht nur von der effizienten Ausnutzung des Kraftstoffs durch den Pkw, sondern auch vom Fahrstil und anderen nichttechnischen Faktoren abhängig. $CO_2$ ist das für die Erderwärmung hauptsächlich verantwortliche Treibhausgas. Ein Leitfaden über den Kraftstoffverbrauch und die $CO_2$-Emissionen aller in Deutschland angebotenen neuen Pkw-Modelle ist unentgeltlich einsehbar an jedem Verkaufsort in Deutschland, an dem neue Pkw ausgestellt oder angeboten werden. Der Leitfaden ist auch hier abrufbar: www.dat.de.

[1] Es werden nur die CO2-Emissionen angegeben, die durch den Betrieb des Pkw entstehen. CO2-Emissionen, die durch die Produktion und Bereitstellung des Pkw sowie des Kraftstoffs bzw. der Energieträger entstehen oder vermieden werden, werden bei der Ermittlung der CO2-Emissionen gemäß WLTP nicht berücksichtigt.

[2] Aufgrund der $CO_2$-Bepreisung sind künftig Erhöhungen der Kraftstoffkosten möglich. Die künftige $CO_2$-Preisentwicklung ist unsicher, daher werden die möglichen $CO_2$-Kosten anhand von drei angenommenen $CO_2$-Preisen für den Zeitraum 2026 bis 2035 berechnet. Die tatsächlichen $CO_2$-Preise können sowohl höher als auch niedriger als in den zugrundeliegenden Modellrechnungen ausfallen. Die $CO_2$-Kosten sind beim Tanken mit den Kraftstoffkosten zu bezahlen. Weitere Informationen unter www.alternativ-mobil.info.

Fahrzeug-Identifizierungsnummer (FIN):

erstellt am: 23.11.2026