Das Fahrzeughaus
Konrad-Zuse-Str. 16 - 26789 Leer - Tel.: 0491 / 999 73 73

ALLE MARKEN. EIN PARTNER.

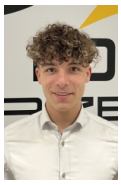

Ihr Ansprechpartner

**Herr Gino Ludewig**
E-Mail: gino.ludewig@dasfahrzeughaus.de
Telefon: 0491 9997373

# Skoda Kodiaq Sportl AHK Matrix Nav Kessy ACC Sun...

**Angebotsnr.:** AT27-GW-V195



| Erstzulassung: | Kilometer: | Farbe: | Leistung: | Kraftstoffart: | Verbr. komb. | CO2-Emission | CO2-Klasse (WLTP) |
|---|---|---|---|---|---|---|---|
| 31.10.2026 | 10 | Grau | 110 kW / 150 PS | Benzin | 6,1 l/100km | 140 g/km | E |

**PREIS**
**39.390 €**

**FINANZIERUNGSBEISPIEL**
Laufzeit: 120 Monate — Anzahlung: 25 %
Basis-Finanzierung:* — Mtl. Rate:
Zielraten-Finanzierung:** — Mtl. Rate: **298 €**

* Basisfinanzierung: Anzahlung: 9.848 Euro, Laufzeit: 120 Monate, Nettodarlehen: 29.543 Euro, Gesamtbetrag: 48.224 Euro, Zinsätze: 5.82% Sollz. (gebunden), 5.98% eff.
** Zielratenfinanzierung: Anzahlung: 9.848 Euro, Laufzeit: 120 Monate, Nettodarlehen: 29.543 Euro, Zielrate: 21.665 Euro, Gesamtbetrag: 45.515 Euro, Zinsätze: 5.82% Sollz. (gebunden), 5.98% eff.,
**Achtung!** Kredite kosten Geld.
Vermittlung für: Ein Angebot der Openbank Deutschland AG, Santander-Platz 1, 41061 Mönchengladbach.
Repräsentatives Beispiel gem. § 17 Abs. 4 PAngV.

## Ausstattung

**Weiteres**
- Infotainment-Paket (Infotainment-System mit 13" Display / Radioempfang digital (DAB+) / Komfort-Freisprecheinrichtung Bluetooth
- mit Sprachsteuerung / Navigationssystem)
- Fahrassistenz-Paket (Fahrassistenz-Paket: Travel Assist / Fahrassistenz-Paket: Stau- und Notfallassistent / Fahrassistenz-System: Autom. Distanzregelung (pACC) mit vorausschauender Geschw.-Regelung / Fahrassistenz-System: aktiver Spurhalteassistent (Lenkunterstützung) / Insassen-Schutzsystem proaktiv)
- Winter-Paket (Sitzheizung hinten)
- Licht- und Sicht-Paket Plus (Frontgrill mit horizontalem Lichtband)
- Anhängerkupplung mit elektr. Entriegelung
- schwenkbar
- Außenspiegel mit Memoryfunktion
- Bordcomputer
- Einschaltautomatik für Fahrlicht
- Fahrassistenz-System: Abbiegeassistent
- Fahrassistenz-System: Aufmerksamkeitsassistent
- Fahrassistenz-System: Ausweichunterstützung
- Frontscheibe heizbar
- Fussraumbeleuchtung vorn und hinten
- Garantieverlängerung auf 4 Jahre/90.000 km
- Gepäckraumboden (doppelt)
- Heckleuchten LED mit dynamischem Blinklicht
- Heckspoiler
- Kofferraum / Heckklappe elektrisch betätigt (öffnen + schliessen)
- Lendenwirbelstütze Sitz vorn links elektr. einstellbar
- Lendenwirbelstütze Sitz vorn rechts
- Leuchtweitenregulierung automatisch
- LM-Felgen 19"
- Matrix-LED-Scheinwerfer
- Notrufsystem (eCall)
- Reifen 235/50 R19
- Serviceintervall 30.000 km oder 2 Jahre
- Sitz vorn links elektr. verstellbar mit Memoryfunktion
- Sitz vorn rechts höhenverstellbar
- Sitzbezug / Polsterung: Mikrofaser/Kunstleder
- Sommerreifen
- Waschwasser-Standanzeige
- Akustikglas Türscheiben vorn (Geräuschmaßnahme Akustik verbessert (Innengeräuschdämpfung erweitert) / Seitenscheiben hinten und Heckscheibe abgedunkelt (SunSet))
- Zentralverriegelung (Fernbedienung für Zentralverriegelung)
- 3-Punkt-Sicherheitsgurte hinten

EGA STÄNDIG ÜBER 15.000 FAHRZEUGE IM BESTAND!

© 2004-2026 Das Fahrzeughaus - Alle Rechte vorbehalten - Preisangaben ohne Gewähr und soweit nicht anders ausgewiesen inklusive MwSt.
Änderungen und Irrtümer vorbehalten