Das Fahrzeughaus
Konrad-Zuse-Str. 16 - 26789 Leer - Tel.: 0491 / 999 73 73

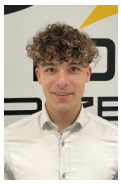

Ihr Ansprechpartner

Herr Gino Ludewig
E-Mail: gino.ludewig@dasfahrzeughaus.de
Telefon: 0491 9997373

MG Cyberster XPower 77kWh AWD ACC Bose 360° SHZ...

Angebotsnr.: AT27-GW-V476



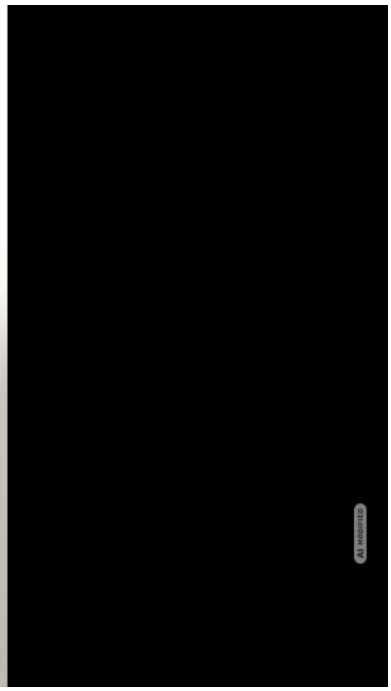



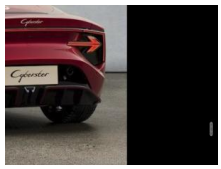







Erstzulassung:	Kilometer:	Farbe:	Leistung:	Kraftstoffart:	Reichweite elektr. (WLTP)
30.09.2026	10	Rot	375 kW / 510 PS	Elektro	443 km

PREIS
63.140 €

FINANZIERUNGSBEISPIEL
Laufzeit: 120 Monate — Anzahlung: 25 %
Basis-Finanzierung:* — Mtl. Rate:
Zielraten-Finanzierung:** — Mtl. Rate: **478 €**

* Basisfinanzierung: Anzahlung: 15.785 Euro, Laufzeit: 120 Monate, Nettodarlehen: 47.355 Euro, Gesamtbetrag: 77.299 Euro, Zinsätze: 5.82% Sollz. (gebunden), 5.98% eff.
** Zielratenfinanzierung: Anzahlung: 15.785 Euro, Laufzeit: 120 Monate, Nettodarlehen: 47.355 Euro, Zielrate: 34.727 Euro, Gesamtbetrag: 72.957 Euro, Zinsätze: 5.82% Sollz. (gebunden), 5.98% eff.,
Achtung! Kredite kosten Geld.
Vermittlung für: Ein Angebot der Openbank Deutschland AG, Santander-Platz 1, 41061 Mönchengladbach. Repräsentatives Beispiel gem. § 17 Abs. 4 PAngV.

Ausstattung

Weiteres
- Innenausstattung: Interieur schwarz / grau Performance
- 360°-Kamera
- Außenspiegel elektr. verstell-
- heiz- und anklappbar mit Memory-Funktion
- Außenspiegel in Wagenfarbe
- Bordcomputer
- BOSE-Soundsystem
- Bremssättel rot lackiert
- Diebstahl-Warnanlage
- Digitaler Touchscreen-Bildschirm 10
- 25 Zoll
- Digitales Kombiinstrument 7 Zoll
- Einparkhilfe hinten
- Elektrische Scherentüren
- Elektronische Wegfahrsperre
- Fahrassistenz-System: Ausstiegswarnung / Türöffnungswarner (DOW)
- Fahrassistenz-System: Spurverlassenswarnung (LDW)
- Fensterheber elektr. mit Auto-Up/Down-Funktion und Einklemmschutz
- Feststellbremse elektrisch mit Auto-Hold-Funktion
- Gurtwarnsystem
- Innenspiegel mit Abblendautomatik
- Isofix-Aufnahmen für Kindersitz
- Keyless Start
- Kopf-Airbag-System
- Ladekabel (Typ 2
- Mode 3)
- Launch Control-Steuerung
- Lenksäule (Lenkrad) 4-fach verstellbar
- MG iSMART: Fernbedienung und Sperren via App
- Navigationssystem
- Reifendruckkontrollsystem (TPMS)
- Sitzbezug / Polsterung: Leder/Alcantara
- Sommerreifen hinten 275/35 R20
- Sommerreifen vorne 245/40 R20
- USB-Anschlüsse (2)
- Vehicle-to-Load-Funktion (V2L)
- 3. Bremsleuchte
- 8 Lautsprecher
- Dachfarbe schwarz
- Elektromotor 375 kW (cont. 235 kW
- Dual-Elektromotor)
- Fahrassistenz-System: Notfall-Spurhalteassistent (Emergency Lane Keeping
- ELK)
- HV-Batterie 77 kWh
- Karosserie: 2-türig
- Radioempfang digital (DAB+)
- Sonnenblenden mit Spiegel
- Steckdose (12V-Anschluß)
- Freisprecheinrichtung Bluetooth
- Smartphone Schnittstelle (Apple CarPlay & Android Auto)
- Sprachbediensystem
- Anti-Blockier-System (ABS)
- Fahrassistenz-System:

EGA
STÄNDIG ÜBER 15.000 FAHRZEUGE IM BESTAND!

© 2004-2026 Das Fahrzeughaus - Alle Rechte vorbehalten - Preisangaben ohne Gewähr und soweit nicht anders ausgewiesen inklusive MwSt.
Änderungen und Irrtümer vorbehalten