Das Fahrzeughaus
Konrad-Zuse-Str. 16 - 26789 Leer - Tel.: 0491 / 999 73 73

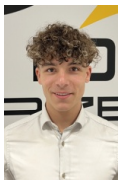

Ihr Ansprechpartner

Herr Gino Ludewig
E-Mail: gino.ludewig@dasfahrzeughaus.de
Telefon: 0491 9997373

Volkswagen T7 California Ocean AHK Markise Keyl ...

AT27-GW-ASV360 **Angebotsnr.:**



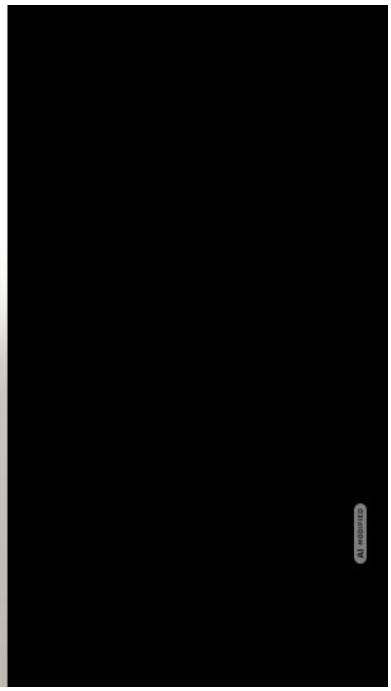











Erstzulassung:	Kilometer:	Farbe:	Leistung:	Kraftstoffart:	Verbr. komb.	CO2-Emission	CO2-Klasse (WLTP)
03.11.2026	10	Grau	110 kW / 150 PS	Diesel	6,9 l/100km	180 g/km	G

PREIS
65.820 €

FINANZIERUNGSBEISPIEL
Laufzeit: 120 Monate — Anzahlung: 25 %
Basis-Finanzierung:* — Mtl. Rate:
Zielraten-Finanzierung:** — Mtl. Rate: **498 €**

* Basisfinanzierung: Anzahlung: 16.455 Euro, Laufzeit: 120 Monate, Nettodarlehen: 49.365 Euro, Gesamtbetrag: 80.580 Euro, Zinsätze: 5.82% Sollz. (gebunden), 5.98% eff.
** Zielratenfinanzierung: Anzahlung: 16.455 Euro, Laufzeit: 120 Monate, Nettodarlehen: 49.365 Euro, Zielrate: 36.201 Euro, Gesamtbetrag: 76.054 Euro, Zinsätze: 5.82% Sollz. (gebunden), 5.98% eff.,
Achtung! Kredite kosten Geld.
Vermittlung für: Ein Angebot der Openbank Deutschland AG, Santander-Platz 1, 41061 Mönchengladbach.
Repräsentatives Beispiel gem. § 17 Abs. 4 PAngV.

Ausstattung

Weiteres
- Anhängerkupplung klappbar (elektr. Entriegelung)
- Markise (Gehäuse und Markisenleisten schwarz
- links)
- Park-Paket Basic (Rückfahrkamera / Fahrassistenz-System: Parklenkassistent (Park Assist) inkl. Einparkhilfe vorn und hinten)
- Schließ-/Startsystem Keyless Advanced mit Safesicherung
- Diebstahl-Warnanlage + Innenraumüberwachung / Abschleppschutz + Back-up-Horn
- Insassen-Schutzsystem proaktiv
- Adaptive Cruise Control (ACC)
- Fahrassistenz-System: Spurwechselassistent (Side Assist) mit Ausstiegswarnung
- Fahrassistenz-System:
- LM-Felgen 16 Zoll
- Navigation in Verbindung mit dem Smartphone (über Apple Carplay / Android Auto /...)
- Reifen: 215/65 R16
- Reifendruck-Kontrollsystem
- Schiebefenster links
- rechts
- Zentralverriegelung mit Fernbedienung
- Audiosystem Ready 2 Discover (Touchscreen-Farbdisplay 10"
- inkl. Streaming & Internet)
- Aufstelldach manuell betätigt mit Bugfenster und Frontöffnung
- Faltenbalg grau
- Außenspiegel schwarz lackiert
- Diebstahlsicherung für Räder (Felgenschlösser)
- Digital Cockpit Pro (Instrumentenanzeige Digital)
- Fahrassistenz-System: Ausweich-Assistent
- Funkschlüssel (2)
- Heckklappe mit Verglasung und Zuziehhilfe
- Innenbeleuchtung an Aufstelldach
- Heckklappe und Sommerküche (Coast / Ocean)
- Karosserie/Aufbau: Motor Caravan
- Kraftstofftank: 58 Ltr.
- Lautsprecher (8)
- Mobile Online Dienste App-Connect inkl. App-Connect Wireless (Apple CarPlay
- Android Auto)
- Motor 2
- 0 Ltr. - 110 kW TDI
- Radioempfang digital (DAB+)
- Radstand 3124 mm
- Schiebetür Lade-/Fahrgastraum links mit Zuziehhilfe
- Schiebetür Lade-/Fahrgastraum rechts mit Zuziehhilfe
- Sitzbezug / Polsterung: Stoff Melange

EGA STÄNDIG ÜBER 15.000 FAHRZEUGE IM BESTAND!

© 2004-2026 Das Fahrzeughaus - Alle Rechte vorbehalten - Preisangaben ohne Gewähr und soweit nicht anders ausgewiesen inklusive MwSt.
Änderungen und Irrtümer vorbehalten