Das Fahrzeughaus
Konrad-Zuse-Str. 16 - 26789 Leer - Tel.: 0491 / 999 73 73

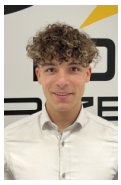

Ihr Ansprechpartner

Herr Gino Ludewig
E-Mail: gino.ludewig@dasfahrzeughaus.de
Telefon: 0491 9997373

Ford Ranger DoKa Aut XLT ACC WinterP GeländeP K...

AT27-GW-ANO4046 **Angebotsnr.:**



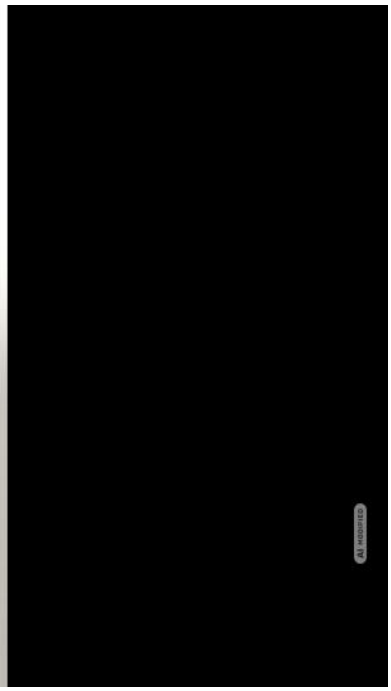



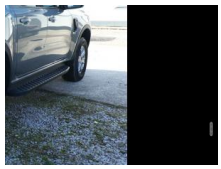



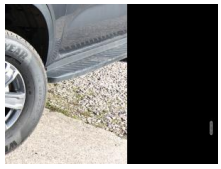



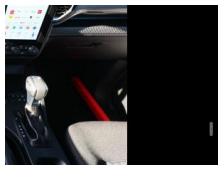

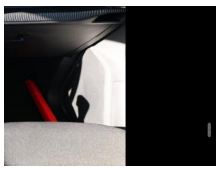



Erstzulassung:	Kilometer:	Farbe:	Leistung:	Kraftstoffart:	Verbr. komb.	CO2-Emission	CO2-Klasse (WLTP)
-	10	Grau	125 kW / 170 PS	Diesel	8,7 l/100km	228 g/km	G

PREIS
39.940 €

FINANZIERUNGSBEISPIEL
Laufzeit: 120 Monate Anzahlung: 25 %
Basis-Finanzierung:* Mtl. Rate:
Zielraten-Finanzierung:** Mtl. Rate: **302 €**

* Basisfinanzierung: Anzahlung: 9.985 Euro, Laufzeit: 120 Monate, Nettodarlehen: 29.955 Euro, Gesamtbetrag: 48.897 Euro, Zinsätze: 5.82% Sollz. (gebunden), 5.98% eff.
** Zielratenfinanzierung: Anzahlung: 9.985 Euro, Laufzeit: 120 Monate, Nettodarlehen: 29.955 Euro, Zielrate: 21.967 Euro, Gesamtbetrag: 46.150 Euro, Zinsätze: 5.82% Sollz. (gebunden), 5.98% eff.,
Achtung! Kredite kosten Geld.
Vermittlung für: Ein Angebot der Openbank Deutschland AG, Santander-Platz 1, 41061 Mönchengladbach.
Repräsentatives Beispiel gem. § 17 Abs. 4 PAngV.

Ausstattung

Weiteres
- Audio-Paket 89 (6 Lautsprecher / Farbdisplay (10 Zoll) / Radioempfang digital (DAB) / Smartphone-Integration (Apple CarPlay und Android Auto) / Audio-Navigationssystem Ford mit AppLink / Sprachsteuerung und Bluetooth-Schnittstelle / USB-Anschluss / Vorrüstung Mobiltelefon/Handy mit Bluetooth-Schnittstelle inkl. Telefonfunktion über Ford Audiosystem / Audiobedienung am Lenkrad)
- Gelände-Paket (Unterfahrschutz (Motor) / Sperrdifferential (Hinterachse))
- Winter-Paket (Lenkrad heizbar / Sitzheizung vorn / Lenkrad (Leder))
- Laderaumwanne
- Ablagetaschen an Vordersitzlehnen
- Airbag Fahrer-/Beifahrerseite
- Fahrassistenz-System: Ausweich-Assistent
- Fahrassistenz-System:
- Fahrassistenz-System: Notbrems-Assistent
- Fahrassistenz-System: Pre-Collision-System
- Fahrmodus-Drehregler
- Ford Easy Fuel - Komfort-Tankverschluss
- Isofix-Aufnahmen für Kindersitz
- Kindersicherung hinten
- Klimaanlage
- Knieairbag Fahrerseite
- Kraftstofftank: 80 Ltr.
- LM-Felgen 17 Zoll
- Reserverad in Fahrbereifung
- Schmutzfänger vorn
- Seitenairbag vorn
- Sitzbezug / Polsterung: Stoff
- Sommerreifen 255/70 R17
- Sonnenblenden vorn mit Spiegel
- Steckdose (12V-Anschluß) in Mittelkonsole
- Verzurrösen auf Ladefläche
- FordPass Connect inkl. eCall
- Sitz-Paket 36 (Sitz vorn links verstellbar (6-fach) / Sitz vorn rechts verstellbar (4-fach) / Warnanlage für Sicherheitsgurte hinten / Warnanlage für Sicherheitsgurte vorn)
- Technologie-Paket 19 (Fahrassistenz-System: Rückfahr-Assistent (Notbremsassistent) / Intelligenter Geschwindigkeits-Begrenzer / Adaptive Geschwindigkeitsregelanlage (Adaptive Cruise Control / ACC) / Rückfahrkamera mit Split View / Parkpilotsystem hinten / Fahrassistenz-System: Spurfolgeassistent (Lane Following Assist
- LFA) / Fahrassistenz-System: Spurhalteassistent)
- Zentralverriegelung mit Fernbedienung (Doppelverriegelung Zentralverriegelung)
- Außenspiegel Wagenfarbe

STÄNDIG ÜBER 15.000 FAHRZEUGE IM BESTAND!

© 2004-2026 Das Fahrzeughaus - Alle Rechte vorbehalten - Preisangaben ohne Gewähr und soweit nicht anders ausgewiesen inklusive MwSt.
Änderungen und Irrtümer vorbehalten