Das Fahrzeughaus
Konrad-Zuse-Str. 16 - 26789 Leer - Tel.: 0491 / 999 73 73

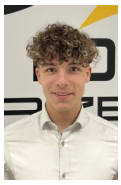

Ihr Ansprechpartner

Herr Gino Ludewig
E-Mail: gino.ludewig@dasfahrzeughaus.de
Telefon: 0491 9997373

Skoda Octavia Selection DSG Selec Matrix HUD Nav...

Angebotsnr.: AT30-3194



Erstzulassung:	Kilometer:	Farbe:	Leistung:	Kraftstoffart:	Verbr. komb.	CO2-Emission	CO2-Klasse (WLTP)
16.07.2025	10		110 kW / 150 PS	Benzin	5,1 l/100km	116 g/km	D

PREIS
31.090 €

FINANZIERUNGSBEISPIEL
Laufzeit: 120 Monate — Anzahlung: 25 %
Basis-Finanzierung:* — Mtl. Rate:
Zielraten-Finanzierung:** — Mtl. Rate: **235 €**

* Basisfinanzierung: Anzahlung: 7.773 Euro, Laufzeit: 120 Monate, Nettodarlehen: 23.318 Euro, Gesamtbetrag: 38.062 Euro, Zinsätze: 5.82% Sollz. (gebunden), 5.98% eff.
** Zielratenfinanzierung: Anzahlung: 7.773 Euro, Laufzeit: 120 Monate, Nettodarlehen: 23.318 Euro, Zielrate: 17.100 Euro, Gesamtbetrag: 35.924 Euro, Zinsätze: 5.82% Sollz. (gebunden), 5.98% eff.,
Achtung! Kredite kosten Geld.
Vermittlung für: Ein Angebot der Openbank Deutschland AG, Santander-Platz 1, 41061 Mönchengladbach.
Repräsentatives Beispiel gem. § 17 Abs. 4 PAngV.

Ausstattung

Weiteres
- Rückfahrkamera
- Anhängerkupplung Vorbereitung
- Abbiege- und Allwetterlicht / Schlechtwetter-Licht
- Ambientenbeleuchtung
- Bluetooth-Freisprechanlage
- Dachreling silber
- Diebstahl-Warnanlage mit Innenraumüberwachung und Abschleppschutz
- eCall Notrufsystem
- Fahrassistenz-System: Autom. Distanzregelung (ACC) mit Frontradar-Assistent (bis 210 km/h)
- Fahrassistenz-System: Dynamischer Fernlichtassistent (Dynamic Light Assist)
- Fahrassistenz-System: Intelligenter Parkassistent
- Fahrassistenz-System: Stau- und Notfallassistent
- Fensterzierleisten silber
- Frontscheibe heizbar
- Fußraumbeleuchtung
- Head-up-Display
- Heckleuchten LED (Kristallglas-Optik)
- Infotainment-System mit 13 Display
- Interieur-Design-Paket Lodge
- Kindersicherung elektr. betätigt
- Kombiinstrument digital (virtual cockpit plus)
- Komfortöffnung für elektr. Heckklappe/-Deckel
- Komfortsitze vorn
- Lenkrad heizbar
- LM-Felgen 17 Zoll
- Matrix-LED-Scheinwerfer
- Navigationssystem
- Reserverad in Notradbereifung
- Schließ-/Startsystem Kessy
- Seitenscheiben hinten und Heckscheibe abgedunkelt (SunSet)
- Service -/ Wartungsintervall 30.000km / 2 Jahre
- Sommerreifen 205/55 R17
- Sonnenblenden mit Make-Up Spiegel
- Start/Stopp-Anlage mit Rekuperation
- USB-Schnittstelle
- 8 Lautsprecher
- Außenspiegel und Türgriffe außen in Wagenfarbe
- Doppeltonfanfare
- Fahrassistenz-System: Abbiegebremsfunktion und Ausweichunterstützung
- Heckscheibenwischer
- Induktionsladeschale für Smartphone
- Innenausstattung: Luftausströmer Schwarz
- Innenspiegel mit Abblendautomatik
- Kofferraumbeleuchtung

STÄNDIG ÜBER 15.000 FAHRZEUGE IM BESTAND!

© 2004-2026 Das Fahrzeughaus - Alle Rechte vorbehalten - Preisangaben ohne Gewähr und soweit nicht anders ausgewiesen inklusive MwSt.
Änderungen und Irrtümer vorbehalten