Das Fahrzeughaus
Konrad-Zuse-Str. 16 - 26789 Leer - Tel.: 0491 / 999 73 73

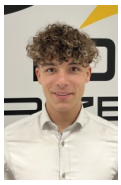

Ihr Ansprechpartner

Herr Gino Ludewig
E-Mail: gino.ludewig@dasfahrzeughaus.de
Telefon: 0491 9997373

Skoda Octavia Selection DSG Leder Matrix HUD 360...

Angebotsnr.: AT30-3225











Erstzulassung:	Kilometer:	Farbe:	Leistung:	Kraftstoffart:	Verbr. komb.	CO2-Emission	CO2-Klasse (WLTP)
09.09.2026	10		110 kW / 150 PS	Diesel	4,8 l/100km	126 g/km	D

PREIS
39.940 €

FINANZIERUNGSBEISPIEL
Laufzeit: 120 Monate — Anzahlung: 25 %
Basis-Finanzierung:* — Mtl. Rate:
Zielraten-Finanzierung:** — Mtl. Rate: **302 €**

* Basisfinanzierung: Anzahlung: 9.985 Euro, Laufzeit: 120 Monate, Nettodarlehen: 29.955 Euro, Gesamtbetrag: 48.897 Euro, Zinsätze: 5.82% Sollz. (gebunden), 5.98% eff.
** Zielratenfinanzierung: Anzahlung: 9.985 Euro, Laufzeit: 120 Monate, Nettodarlehen: 29.955 Euro, Zielrate: 21.967 Euro, Gesamtbetrag: 46.150 Euro, Zinsätze: 5.82% Sollz. (gebunden), 5.98% eff.,
Achtung! Kredite kosten Geld.
Vermittlung für: Ein Angebot der Openbank Deutschland AG, Santander-Platz 1, 41061 Mönchengladbach.
Repräsentatives Beispiel gem. § 17 Abs. 4 PAngV.

Ausstattung

Weiteres
- Licht- und Sicht-Paket Plus (Kamerasystem 360° / Abbiege- und Allwetterlicht / Schlechtwetter-Licht / Fahrassistenz-System: Dynamischer Fernlichtassistent (Dynamic Light Assist) / Matrix-LED-Scheinwerfer / Scheinwerfer-Reinigungsanlage (SRA))
- Sitze vorn elektr. verstellbar (mit Memory)
- LM-Felgen 7
- 5x18 (Lerna
- glanzgedreht)
- 2 USB-Anschlüsse vorn und 2 USB-Ladeanschlüsse im Fond
- Anti-Blockier-System (ABS)
- Außenspiegel mit Memoryfunktion
- Bordcomputer
- Diebstahl-Warnanlage
- Fahrassistenz-System: aktiver Spurhalteassistent (Lenkunterstützung)
- Fahrassistenz-System: Aufmerksamkeitsassistent
- Fahrassistenz-System: Ausweich-Assistent
- Fahrassistenz-System: Autom. Distanzregelung (ACC)
- Fahrassistenz-System: Intelligenter Parkassistent inkl. trainiertem Parken (Trained Park Assist)
- Fahrassistenz-System: Notfall-Assistent
- Fahrassistenz-System: Spurwechselassistent
- Fahrassistenz-System: Stauassistent
- Fensterzierleisten silber
- Fussraumbeleuchtung vorn und hinten
- Head-up-Display
- Insassen-Schutzsystem proaktiv
- Lendenwirbelstützen vorn elektr. verstellbar
- Licht- und Regensensor
- Notrufsystem eCall
- Partikelfilter
- Reserverad (Notrad)
- Rücksitzlehne geteilt / klappbar mit Mittelarmlehne und Durchladefunktion
- Schlaf-Kopfstützen hinten
- Seitenairbag vorn
- Serviceintervall 30.000 km oder 2 Jahre
- Sitzbelüftung vorn
- Sitzbezug / Polsterung: Leder perforiert
- Sitze vorn mit Massagefunktion
- Sommerreifen 225/45 R18
- Sound-System Canton
- Start/Stop-Anlage
- Waschwasser-Standanzeige
- Zentralverriegelung
- Akustikglas Türscheiben vorn (Seitenscheiben hinten und Heckscheibe abgedunkelt (SunSet))
- Motor 2
- 0 Ltr. - 110 kW TDI KAT (DXRB) (Motor 2
- 0 Ltr. - 110 kW TDI)
- Ablagefächer (Gepäck-/Laderaum)

STÄNDIG ÜBER 15.000 FAHRZEUGE IM BESTAND!

© 2004-2026 Das Fahrzeughaus - Alle Rechte vorbehalten - Preisangaben ohne Gewähr und soweit nicht anders ausgewiesen inklusive MwSt.
Änderungen und Irrtümer vorbehalten