Das Fahrzeughaus
Konrad-Zuse-Str. 16 - 26789 Leer - Tel.: 0491 / 999 73 73

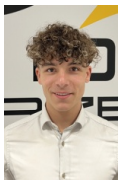

Ihr Ansprechpartner

Herr Gino Ludewig
E-Mail: gino.ludewig@dasfahrzeughaus.de
Telefon: 0491 9997373

Skoda Kodiaq Sportline Sportl AHK Matrix Nav Kes...

AT30-3232 **Angebotsnr.:**



Erstzulassung:	Kilometer:	Farbe:	Leistung:	Kraftstoffart:	Verbr. komb.	CO2-Emission	CO2-Klasse (WLTP)
31.10.2026	1.100		110 kW / 150 PS	Benzin	6,2 l/100km	141 g/km	E

PREIS
40.840 €

FINANZIERUNGSBEISPIEL
Laufzeit: 120 Monate Anzahlung: 25 %
Basis-Finanzierung:* Mtl. Rate:
Zielraten-Finanzierung:** Mtl. Rate: **309 €**

* Basisfinanzierung: Anzahlung: 10.210 Euro, Laufzeit: 120 Monate, Nettodarlehen: 30.630 Euro, Gesamtbetrag: 49.998 Euro, Zinsätze: 5.82% Sollz. (gebunden), 5.98% eff.
** Zielratenfinanzierung: Anzahlung: 10.210 Euro, Laufzeit: 120 Monate, Nettodarlehen: 30.630 Euro, Zielrate: 22.462 Euro, Gesamtbetrag: 47.190 Euro, Zinsätze: 5.82% Sollz. (gebunden), 5.98% eff.,
Achtung! Kredite kosten Geld.
Vermittlung für: Ein Angebot der Openbank Deutschland AG, Santander-Platz 1, 41061 Mönchengladbach. Repräsentatives Beispiel gem. § 17 Abs. 4 PAngV.

Ausstattung

Weiteres
- Infotainment-Paket (Infotainment-System mit 13 Display / Radioempfang digital (DAB+) / Komfort-Freisprecheinrichtung Bluetooth
- mit Sprachsteuerung / Navigationssystem)
- Anhängerkupplung mit Stabilitätskontrolle
- Winter-Paket (Sitzheizung hinten)
- Frontscheibe heizbar
- Licht- und Sicht-Paket Plus (Frontgrill mit horizontalem Lichtband)
- Android Auto
- Apple CarPlay
- Außenspiegel mit Memoryfunktion
- Einschaltautomatik für Fahrlicht
- Fahrassistenz-System: Autom. Distanzregelung (ACC)
- Fahrassistenz-System: Dynamischer Fernlichtassistent (Dynamic Light Assist)
- Fahrassistenz-System: Stauassistent
- Fahrassistenz-System: Travel Assist
- Heckleuchten LED (Kristallglas-Optik)
- Heckleuchten LED mit dynamischem Blinklicht
- Kofferraum / Heckklappe elektrisch betätigt (öffnen + schliessen)
- Laderaumboden doppelt
- Leuchtweitenregulierung automatisch
- LM-Felgen 19
- Matrix-LED-Scheinwerfer
- Reifen 235/50 R19
- Schadstoffarm nach Abgasnorm Euro 6e (EU6 EA)
- Sitz vorn links elektr. verstellbar mit Memoryfunktion
- Akustikglas Türscheiben vorn (Geräuschmaßnahme Akustik verbessert (Innengeräuschdämpfung erweitert) / Seitenscheiben hinten und Heckscheibe abgedunkelt (SunSet))
- Interieur-Design-Paket Sportline (Dachhimmel schwarz / Innenausstattung: Dekoreinlagen schwarz / Sitzbezug / Polsterung: Kunstleder / Mikrofaser perforiert)
- Zentralverriegelung (Fernbedienung für Zentralverriegelung)
- 3-Punkt-Sicherheitsgurte hinten
- 8 Lautsprecher
- Ambiente-Beleuchtung LED
- Dachreling schwarz
- hochglänzend
- Edelstahlpedale Sportdesign
- Einstiegsleisten (Edelstahl)
- Fensterzierleisten schwarz
- hochglänzend
- Geschwindigkeits-Begrenzeranlage
- Handschuhfach beleuchtet
- Induktionsladeschale für Smartphone 15 W
- Innenspiegel mit Abblendautomatik

EGA STÄNDIG ÜBER 15.000 FAHRZEUGE IM BESTAND!

© 2004-2026 Das Fahrzeughaus - Alle Rechte vorbehalten - Preisangaben ohne Gewähr und soweit nicht anders ausgewiesen inklusive MwSt.
Änderungen und Irrtümer vorbehalten