Das Fahrzeughaus
Konrad-Zuse-Str. 16 - 26789 Leer - Tel.: 0491 / 999 73 73

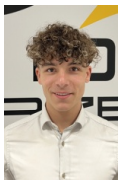

Ihr Ansprechpartner

Herr Gino Ludewig
E-Mail: gino.ludewig@dasfahrzeughaus.de
Telefon: 0491 9997373

Skoda Kodiaq Selection 4x4 Selec Leder AHK Matri...

Angebotsnr.: AT30-3252



Erstzulassung:	Kilometer:	Farbe:	Leistung:	Kraftstoffart:	Verbr. komb.	CO2-Emission	CO2-Klasse (WLTP)
31.10.2026	10		142 kW / 193 PS	Diesel	6,0 l/100km	158 g/km	F

PREIS
46.460 €

FINANZIERUNGSBEISPIEL
Laufzeit: 120 Monate — Anzahlung: 25 %
Basis-Finanzierung:* — Mtl. Rate:
Zielraten-Finanzierung:** — Mtl. Rate: **351 €**

* Basisfinanzierung: Anzahlung: 11.615 Euro, Laufzeit: 120 Monate, Nettodarlehen: 34.845 Euro, Gesamtbetrag: 56.879 Euro, Zinsätze: 5.82% Sollz. (gebunden), 5.98% eff.
** Zielratenfinanzierung: Anzahlung: 11.615 Euro, Laufzeit: 120 Monate, Nettodarlehen: 34.845 Euro, Zielrate: 25.553 Euro, Gesamtbetrag: 53.684 Euro, Zinsätze: 5.82% Sollz. (gebunden), 5.98% eff.,
Achtung! Kredite kosten Geld.
Vermittlung für: Ein Angebot der Openbank Deutschland AG, Santander-Platz 1, 41061 Mönchengladbach.
Repräsentatives Beispiel gem. § 17 Abs. 4 PAngV.

Ausstattung

Weiteres
- Interieur-Design-Paket Suite Cognac
- Infotainment-Paket (Infotainment-System mit 13 Display / Radioempfang digital (DAB+) / Komfort-Freisprecheinrichtung Bluetooth
- mit Sprachsteuerung / Navigationssystem)
- Akustikglas Türscheiben vorn (Geräuschmaßnahme Akustik verbessert (Innengeräuschdämpfung erweitert) / Seitenscheiben hinten und Heckscheibe abgedunkelt (SunSet))
- Lenkrad (Sport/Leder - 3-Speichen) mit Multifunktion und Schaltfunktion
- Ambiente-Beleuchtung außen vorn
- Anhängerkupplung mit elektr. Entriegelung
- schwenkbar
- Außenspiegel mit Memoryfunktion
- Bordcomputer
- Fahrassistenz-System:
- Fahrassistenz-System: Autom. Distanzregelung (ACC)
- Fahrassistenz-System: Emergency Assist
- Fahrassistenz-System: Stauassistent
- Fußraumbeleuchtung vorn und hinten
- Garantieverlängerung auf 4 Jahre/90.000 km
- Gepäckraumboden (doppelt)
- Heckspoiler
- Insassen-Schutzsystem proaktiv
- Kofferraum / Heckklappe elektrisch betätigt (öffnen + schliessen)
- Kombiinstrument digital (virtual cockpit)
- Komfortsitze vorn
- Lendenwirbelstütze Sitz vorn links
- Lendenwirbelstütze Sitz vorn rechts
- Leuchtweitenregulierung automatisch
- LM-Felgen 18 (Mazeno)
- Matrix-LED-Scheinwerfer
- Notrufsystem (eCall)
- Schließ-/Startsystem Kessy inkl. Diebstahl-Waranlage
- Serviceintervall 30.000 km oder 2 Jahre
- Sitz vorn links elektr. verstellbar (mit Memory)
- Sitz vorn rechts höhenverstellbar
- Sommerreifen 235/55 R18
- Motor 2
- 0 Ltr. - 142 kW TDI (DXNB) (Motor 2
- 0 Ltr. - 142 kW TDI)
- Zentralverriegelung (Fernbedienung für Zentralverriegelung)
- 8 Lautsprecher
- Ambiente-Beleuchtung LED
- Fahrassistenz-System: Abbiegebremsfunktion und Ausweichunterstützung
- Induktionsladeschale für Smartphone 15 W
- Innenspiegel mit Abblendautomatik
- Karosserie: 5-türig

STÄNDIG ÜBER 15.000 FAHRZEUGE IM BESTAND!

© 2004-2026 Das Fahrzeughaus - Alle Rechte vorbehalten - Preisangaben ohne Gewähr und soweit nicht anders ausgewiesen inklusive MwSt.
Änderungen und Irrtümer vorbehalten