Das Fahrzeughaus
Konrad-Zuse-Str. 16 - 26789 Leer - Tel.: 0491 / 999 73 73

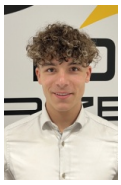

Ihr Ansprechpartner

Herr Gino Ludewig
E-Mail: gino.ludewig@dasfahrzeughaus.de
Telefon: 0491 9997373

Skoda Kodiaq Sportline Sportl Canton AHK Matrix ...

Angebotsnr.: AT30-3261



Erstzulassung:	Kilometer:	Farbe:	Leistung:	Kraftstoffart:	Verbr. komb.	CO2-Emission	CO2-Klasse (WLTP)
31.10.2026	10		142 kW / 193 PS	Diesel	6,0 l/100km	158 g/km	F

PREIS
47.120 €

FINANZIERUNGSBEISPIEL
Laufzeit: 120 Monate Anzahlung: 25 %
Basis-Finanzierung:* Mtl. Rate:
Zielraten-Finanzierung:** Mtl. Rate: **356 €**

* Basisfinanzierung: Anzahlung: 11.780 Euro, Laufzeit: 120 Monate, Nettodarlehen: 35.340 Euro, Gesamtbetrag: 57.687 Euro, Zinsätze: 5.82% Sollz. (gebunden), 5.98% eff.
** Zielratenfinanzierung: Anzahlung: 11.780 Euro, Laufzeit: 120 Monate, Nettodarlehen: 35.340 Euro, Zielrate: 25.916 Euro, Gesamtbetrag: 54.446 Euro, Zinsätze: 5.82% Sollz. (gebunden), 5.98% eff.,
Achtung! Kredite kosten Geld.
Vermittlung für: Ein Angebot der Openbank Deutschland AG, Santander-Platz 1, 41061 Mönchengladbach. Repräsentatives Beispiel gem. § 17 Abs. 4 PAngV.

Ausstattung

Weiteres
- Infotainment-Paket (Infotainment-System mit 13 Display / Radioempfang digital (DAB+) / Komfort-Freisprecheinrichtung Bluetooth
- mit Sprachsteuerung / Navigationssystem)
- Fahrassistenz-Paket (Fahrassistenz-Paket: Travel Assist / Fahrassistenz-Paket: Stau- und Notfallassistent / Fahrassistenz-System: Autom. Distanzregelung (pACC) mit vorausschauender Geschw.-Regelung / Fahrassistenz-System: aktiver Spurhalteassistent (Lenkunterstützung) / Insassen-Schutzsystem proaktiv)
- Winter-Paket (Sitzheizung hinten)
- Frontscheibe heizbar
- Reserverad als Notrad
- Licht- und Sicht-Paket Plus (Frontgrill mit horizontalem Lichtband)
- Anhängerkupplung mit elektr. schwenkbar
- Außenspiegel mit Memoryfunktion
- Bordcomputer
- Einschaltautomatik für Fahrlicht
- Fahrassistenz-System: Abbiegeassistent
- Fahrassistenz-System: Aufmerksamkeitsassistent
- Fahrassistenz-System: Ausweichunterstützung
- Fussraumbeleuchtung vorn und hinten
- Garantieverlängerung auf 4 Jahre/90.000 km
- Gepäckraumboden (doppelt)
- Heckleuchten LED mit dynamischem Blinklicht
- Heckspoiler
- Lendenwirbelstützen vorn elektr. verstellbar
- Leuchtweitenregulierung automatisch
- LM-Felgen 19
- Matrix-LED-Scheinwerfer
- Notrufsystem (eCall)
- Reifen 235/50 R19
- Serviceintervall 30.000 km oder 2 Jahre
- Sitz vorn links mit Memoryfunktion
- Sitz vorn rechts höhenverstellbar
- Sitzbezug / Polsterung: Mikrofaser/Kunstleder
- Sitze vorn elektr. verstellbar
- Sommerreifen
- Sound-System Canton
- Waschwasser-Standanzeige
- Akustikglas Türscheiben vorn (Geräuschmaßnahme Akustik verbessert (Innengeräuschdämpfung erweitert) / Seitenscheiben hinten und Heckscheibe abgedunkelt (SunSet))
- Motor 2
- 0 Ltr. - 142 kW TDI (DXNB) (Motor 2
- 0 Ltr. - 142 kW TDI)
- Zentralverriegelung (Fernbedienung für Zentralverriegelung)

STÄNDIG ÜBER 15.000 FAHRZEUGE IM BESTAND!

© 2004-2026 Das Fahrzeughaus - Alle Rechte vorbehalten - Preisangaben ohne Gewähr und soweit nicht anders ausgewiesen inklusive MwSt.
Änderungen und Irrtümer vorbehalten