Das Fahrzeughaus
Konrad-Zuse-Str. 16 - 26789 Leer - Tel.: 0491 / 999 73 73

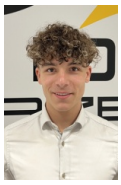

Ihr Ansprechpartner

Herr Gino Ludewig
E-Mail: gino.ludewig@dasfahrzeughaus.de
Telefon: 0491 9997373

Volkswagen Golf R -Line 8 DSG Matrix Nav 5J.Gar ...

Angebotsnr.: AT30-3294



Erstzulassung:	Kilometer:	Farbe:	Leistung:	Kraftstoffart:	Verbr. komb.	CO2-Emission	CO2-Klasse (WLTP)
31.10.2026	10		110 kW / 150 PS	Diesel	4,7 l/100km	122 g/km	D

PREIS
37.170 €

FINANZIERUNGSBEISPIEL
Laufzeit: 120 Monate — Anzahlung: 25 %
Basis-Finanzierung:* — Mtl. Rate:
Zielraten-Finanzierung:** — Mtl. Rate: **281 €**

* Basisfinanzierung: Anzahlung: 9.293 Euro, Laufzeit: 120 Monate, Nettodarlehen: 27.878 Euro, Gesamtbetrag: 45.506 Euro, Zinsätze: 5.82% Sollz. (gebunden), 5.98% eff.
** Zielratenfinanzierung: Anzahlung: 9.293 Euro, Laufzeit: 120 Monate, Nettodarlehen: 27.878 Euro, Zielrate: 20.444 Euro, Gesamtbetrag: 42.950 Euro, Zinsätze: 5.82% Sollz. (gebunden), 5.98% eff.,
Achtung! Kredite kosten Geld.
Vermittlung für: Ein Angebot der Openbank Deutschland AG, Santander-Platz 1, 41061 Mönchengladbach. Repräsentatives Beispiel gem. § 17 Abs. 4 PAngV.

Ausstattung

Weiteres
- Matrix-LED-Scheinwerfer (IQ.Light) (Innenspiegel mit Abblendautomatik / VW Logo vorn
- Leiste zwischen Scheinwerfer und Türgriffmulden außen beleuchtet / Abbiege- und Allwetterlicht / Schlechtwetter-Licht / Fahrassistenz-System: Dynamische Fernlichtregulierung (Dynamic Light Assist) / Heckleuchten LED in 3D-Optik
- Blinkleuchten dynamisch / Leuchtweitenregelung automatisch und Dynamisches Kurvenlicht / Scheibenwischer mit Regensensor)
- Audio-Navigationssystem Discover (Infotainment-System mit Touchscreen-Farbdisplay 12
- 9 Zoll / Navigationsfunktion / Sprachassistent IDA und elektronische Sprachverstärkung)
- Technik-Paket Park & Comfort Pro (Service-System: Intelligente Fahrzeugvernetzung (Car2X) / Schließ-/Startsystem Keyless Access mit Safesicherung / Fahrassistenz-System: Parklenkassistent (Park Assist Pro) inkl. Einparkhilfe / Diebstahl-Warnanlage (Innenraumüberwachung
- Back-up-Horn
- Abschleppschutz))
- LM-Felgen 7
- 5x18 (York
- schwarz
- glanzgedreht)
- Winter-Paket (Anzeige für Waschwasserstand / Sitzheizung vorn / Lenkrad heizbar (Sport/Leder) mit Multifunktion und Schaltfunktion)
- Seitenscheiben hinten und Heckscheibe abgedunkelt
- Reserverad als Notrad (gewichts- und platzsparend) (Bordwerkzeug und Wagenheber)
- Anschlussgarantie 3 Jahre oder 150.000 km
- Außenspiegel mit Umfeldleuchte
- Einparkhilfe vorn und hinten
- Fahrassistenz-System: Kreuzungsassistent
- Lenkrad heizbar (Sport/Leder) mit Multifunktion und Schaltfunktion
- Luftzusatzheizung
- elektrisch
- Navigation in Verbindung mit dem Smartphone (über Apple Carplay / Android Auto /...)
- Reifen 225/40 R18
- Schadstoffarm nach Abgasnorm Euro 6e (EU6 EB)
- Serviceanzeige 30000 km oder 2 Jahre
- Wegfahrsperre (elektronisch)
- Ambiente-Beleuchtung (30 Farben)

STÄNDIG ÜBER 15.000 FAHRZEUGE IM BESTAND!

© 2004-2026 Das Fahrzeughaus - Alle Rechte vorbehalten - Preisangaben ohne Gewähr und soweit nicht anders ausgewiesen inklusive MwSt.
Änderungen und Irrtümer vorbehalten