Das Fahrzeughaus
Konrad-Zuse-Str. 16 - 26789 Leer - Tel.: 0491 / 999 73 73

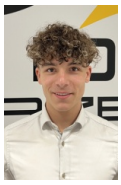

Ihr Ansprechpartner

Herr Gino Ludewig
E-Mail: gino.ludewig@dasfahrzeughaus.de
Telefon: 0491 9997373

Peugeot 5008 1.2 Hybrid 145 E-DSC6 GT Klima LED ...

BR02-64207 **Angebotsnr.:**



Erstzulassung:	Kilometer:	Farbe:	Leistung:	Kraftstoffart:	Verbr. komb. / 100 km	CO2-Emission	CO2-Klassen (WLTP)
01.06.2026	25	Grau	107 kW / 145 PS	Hybrid	5,8 l; 0 kWh	132 g/km	D / (entl. Batt.)

PREIS
37.600 €

FINANZIERUNGSBEISPIEL
Laufzeit: 120 Monate Anzahlung: 25 %
Basis-Finanzierung:* Mtl. Rate:
Zielraten-Finanzierung:** Mtl. Rate: **284 €**

* Basisfinanzierung: Anzahlung: 9.400 Euro, Laufzeit: 120 Monate, Nettodarlehen: 28.200 Euro, Gesamtbetrag: 46.032 Euro, Zinsätze: 5.82% Sollz. (gebunden), 5.98% eff.
** Zielratenfinanzierung: Anzahlung: 9.400 Euro, Laufzeit: 120 Monate, Nettodarlehen: 28.200 Euro, Zielrate: 20.680 Euro, Gesamtbetrag: 43.446 Euro, Zinsätze: 5.82% Sollz. (gebunden), 5.98% eff.,
Achtung! Kredite kosten Geld.
Vermittlung für: Ein Angebot der Openbank Deutschland AG, Santander-Platz 1, 41061 Mönchengladbach.
Repräsentatives Beispiel gem. § 17 Abs. 4 PAngV.

Ausstattung

Weiteres
- Gepäckraumboden variabel
- Getriebe: Automatik - Doppelkupplungsgetriebe (6-Stufen
- Hybrid)
- Getränkehalter vorn
- LED Heckleuchten (Voll-LED)
- 3D-Optik
- Heckscheibe heizbar
- Heckspoiler schwarz glänzend
- Innenausstattung: Dekoreinlagen in Aluminium-Optik
- Isofix-Aufnahmen für Kindersitz
- Karosserie: 5-türig
- Kartentasche an Vordersitze
- Lenkrad-Leder mit Multifunktion mit Schaltwippen-tasten
- Räder: LM-Felgen 225/55 R19 mit Allwetterbereifung
- Mittelarmlehne vorn + hinten
- Audiosystem: Mobile Online Dienste
- Otto-Partikelfilter (GPF)
- Navigationssystem i-Connect Advanced PEUGEOT
- Audiosystem: Radioempfang digital (DAB+)
- Räder: Reifendruck-Kontrollsystem
- Rückfahrkamera mit 360 Umgebungsansicht
- Sitze: Rücksitzbank geteilt/klappbar (40:20:40)
- Schadstoffarm nach Abgasnorm Euro 6e
- Telefon: Freisprecheinrichtung Bluetooth
- Audiosystem: USB-Anschluss (Typ C
- 2-fach)
- Telefon: Induktionsladeschale für Smartphone
- Parkbremse elektrisch
- Pedale Aluminium
- Peugeot Connect-Box / SOS-Taste (Notruf für Lokalisierung Fahrzeug)
- Pyrotechnischer Gurtstraffer
- Paket: Sicht - Licht-/Regensensor - Innenspiegel rahmenlos mit
- LED-Full Scheinwerfer
- Airbag: Seitenairbag vorn
- Verglasung: Seitenscheiben hinten und Heckscheibe getönt
- Servolenkung elektrisch
- Sitzbezug / Polsterung: Stoff / Kunstleder / Ziernähte farbig
- Paket: Winter - Sitzheizung vorn - Frontscheibe heizbar - Lenkrad heizbar
- Sonnenblenden mit Make-up-Spiegel
- Sonnenschutzrollo an Türscheiben hinten
- Start/Stop-Anlage
- Steckdose (12V-Anschluß)
- LED Tagfahrlicht
- Warnanlage für Sicherheitsgurte
- Zentralverriegelung / Startanlage Keyless System mit Fernbedienung
- Kindersicherung elektrisch
- Klimaautomatik
- getrennt regelbar Fahrer-/Beifahrerseite (2-Zonen)

EGA STÄNDIG ÜBER 15.000 FAHRZEUGE IM BESTAND!

© 2004-2026 Das Fahrzeughaus - Alle Rechte vorbehalten - Preisangaben ohne Gewähr und soweit nicht anders ausgewiesen inklusive MwSt.
Änderungen und Irrtümer vorbehalten

Information über den Energieverbrauch und die CO_2-Emissionen des neuen Pkw

Marke: Peugeot	**Handelsbezeichnung:** Peugeot 5008
Antriebsart: Hybrid	
Kraftstoff: Benzin	**anderer Energieträger:** Strom

Energieverbrauch (kombiniert):	5,8 l/100 km
CO_2-Emissionen (kombiniert):	132 g/km[1]

CO_2-Klasse
Auf Grundlage der CO_2-Emissionen

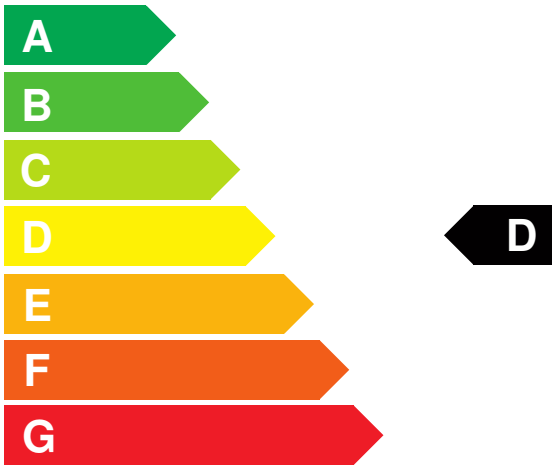

Weitere Angaben:

Kraftstoffverbrauch

kombiniert	5,8 l/100 km
• **Innenstadt**	6,3 l/100 km
• **Stadtrand**	5,3 l/100 km
• **Landstraße**	5,1 l/100 km
• **Autobahn**	6,6 l/100 km

Energiekosten bei 15.000 km Jahresfahrleistung:	**1.517,28 EUR**
(Kraftstoffpreis: 1,74 EUR/l (jeweils Jahresdurchschnitt 2026))	
Mögliche CO2-Kosten über die nächsten 10 Jahre (15.000 km/Jahr):[2]	
• **bei einem angenommenen mittleren durchschnittlichen CO_2-Preis von 142,50 EUR/t:**	**2.821,50 EUR**
• **bei einem angenommenen niedrigen durchschnittlichen CO_2-Preis von 60,00 EUR/t:**	**1.188,00 EUR**
• **bei einem angenommenen hohen durchschnittlichen CO_2-Preis von 220,00 EUR/t:**	**4.356,00 EUR**
Kraftfahrzeugsteuer:	**101 EUR/Jahr**

Die Informationen erfolgen gemäß der Pkw-Energieverbrauchskennzeichnungsverordnung. Die angegebenen Werte wurden nach den vorgeschriebenen Messverfahren WLTP (Worldwide harmonised Light-duty vehicles Test Procedures) ermittelt. Der Kraftstoffverbrauch und der CO_2-Ausstoß eines Pkw sind nicht nur von der effizienten Ausnutzung des Kraftstoffs durch den Pkw, sondern auch vom Fahrstil und anderen nichttechnischen Faktoren abhängig. CO_2 ist das für die Erderwärmung hauptsächlich verantwortliche Treibhausgas. Ein Leitfaden über den Kraftstoffverbrauch und die CO_2-Emissionen aller in Deutschland angebotenen neuen Pkw-Modelle ist unentgeltlich einsehbar an jedem Verkaufsort in Deutschland, an dem neue Pkw ausgestellt oder angeboten werden. Der Leitfaden ist auch hier abrufbar: www.dat.de.

[1] Es werden nur die CO2-Emissionen angegeben, die durch den Betrieb des Pkw entstehen. CO2-Emissionen, die durch die Produktion und Bereitstellung des Pkw sowie des Kraftstoffs bzw. der Energieträger entstehen oder vermieden werden, werden bei der Ermittlung der CO2-Emissionen gemäß WLTP nicht berücksichtigt.

[2] Aufgrund der CO_2-Bepreisung sind künftig Erhöhungen der Kraftstoffkosten möglich. Die künftige CO_2-Preisentwicklung ist unsicher, daher werden die möglichen CO_2-Kosten anhand von drei angenommenen CO_2-Preisen für den Zeitraum 2026 bis 2035 berechnet. Die tatsächlichen CO_2-Preise können sowohl höher als auch niedriger als in den zugrundeliegenden Modellrechnungen ausfallen. Die CO_2-Kosten sind beim Tanken mit den Kraftstoffkosten zu bezahlen. Weitere Informationen unter www.alternativ-mobil.info.

Fahrzeug-Identifizierungsnummer (FIN): VR3KAHPY0TS128469 erstellt am: 23.11.2026