Das Fahrzeughaus
Konrad-Zuse-Str. 16 - 26789 Leer - Tel.: 0491 / 999 73 73

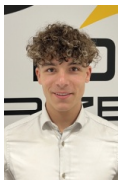

Ihr Ansprechpartner

Herr Gino Ludewig
E-Mail: gino.ludewig@dasfahrzeughaus.de
Telefon: 0491 9997373

Dacia Bigster Tribrid 150 EDC 4x4 Extreme Pano+L...

AB93-059553 **Angebotsnr.:**













Erstzulassung:	Kilometer:	Farbe:	Leistung:	Kraftstoffart:
30.10.2026	20	Grün	113 kW / 154 PS	Autogas

PREIS
34.570 €

FINANZIERUNGSBEISPIEL
Laufzeit: 120 Monate Anzahlung: 25 %
Basis-Finanzierung:* Mtl. Rate:
Zielraten-Finanzierung:** Mtl. Rate: **261 €**

* Basisfinanzierung: Anzahlung: 8.643 Euro, Laufzeit: 120 Monate, Nettodarlehen: 25.928 Euro, Gesamtbetrag: 42.323 Euro, Zinsätze: 5.82% Sollz. (gebunden), 5.98% eff.
** Zielratenfinanzierung: Anzahlung: 8.643 Euro, Laufzeit: 120 Monate, Nettodarlehen: 25.928 Euro, Zielrate: 19.014 Euro, Gesamtbetrag: 39.945 Euro, Zinsätze: 5.82% Sollz. (gebunden), 5.98% eff.,
Achtung! Kredite kosten Geld.
Vermittlung für: Ein Angebot der Openbank Deutschland AG, Santander-Platz 1, 41061 Mönchengladbach.
Repräsentatives Beispiel gem. § 17 Abs. 4 PAngV.

Ausstattung

Weiteres
- Sonderausstattung
- Winter-Plus-Paket
- beheizbares Lenkrad
- beheizbare Vordersitze
- beheizbare Windschutzscheibe mit beheizbaren Waschdüsen
- City-Paket
- Einparkhilfe vorne und an den Seiten
- Multiview-Kamera
- Toter-Winkel-Warner
- Elektrische Heckklappe
- Sonderlackierung
- Serienausstattung
- Sicherheit
- Airbag Fahrerseite
- Airbag Beifahrerseite
- Airbag Beifahrerseite abschaltbar
- Seitenairbag
- Kopf-Airbag-System seitlich
- Isofix-Aufnahmen für Kindersitz an
- Anti-Blockier-System (ABS)
- Elektron. Stabilitäts-Programm (ESP)
- Abstandswarner
- Aktiver Notbrems-Assistent mit Fußgänger- und Fahrraderkennung
- Bergabfahr-Assistent (HDC)
- Notbrems-Assistent
- Sicherheitssystem mit automatischem Notruf (ERA GLONASS / eCall)
- Spurhalteassistent Aktiv
- Verkehrszeichenerkennung mit Geschwindigkeits-Warnanzeige
- Komfort
- Klimaautomatik 2-Zonen mit autom. Umluft-Control
- Fernlichtassistent
- Elektrisches Panorama-Glasschiebedach
- Adaptive Geschwindigkeitsregelanlage (ACC)
- Geschwindigkeits-Begrenzeranlage
- Geschwindigkeits-Regelanlage (Tempomat)
- Außenspiegel elektr. anklappbar
- Außenspiegel elektr. verstell- und heizbar
- Parkbremse elektrisch
- Einparkhilfe hinten mit Rückfahrkamera
- Scheibenwischer mit Regensensor
- Zentralverriegelung / Startanlage Keycard Handsfree
- Exterieur
- Tagfahrlicht LED
- Scheinwerfer Eco-LED
- Nebelscheinwerfer LED
- Stoßfänger Wagenfarbe
- Türgriffe außen Wagenfarbe
- Seitenscheiben hinten und Heckscheibe dunkel getönt
- Dachreling
- Dachantenne im Haifischflossen-Design (schwarz)
- Interieur
- Audio-Navigationssystem mit

STÄNDIG ÜBER 15.000 FAHRZEUGE IM BESTAND!

© 2004-2026 Das Fahrzeughaus - Alle Rechte vorbehalten - Preisangaben ohne Gewähr und soweit nicht anders ausgewiesen inklusive MwSt.
Änderungen und Irrtümer vorbehalten

Information über den Energieverbrauch und die CO_2-Emissionen des neuen Pkw

Marke: Dacia **Handelsbezeichnung:** Dacia Bigster

Antriebsart: Verbrennungsmotor

Kraftstoff: Autogas **anderer Energieträger:** entfällt

Energieverbrauch (kombiniert):	5,9 l/100 km
CO_2-Emissionen (kombiniert):	134 g/km[1]

CO_2-Klasse
Auf Grundlage der CO_2-Emissionen

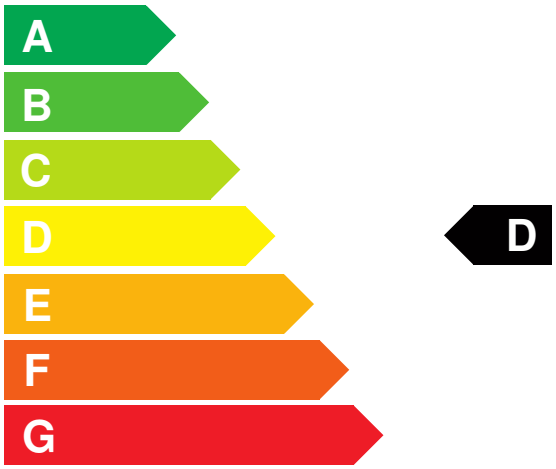

Weitere Angaben:

Kraftstoffverbrauch

kombiniert	5,9 l/100 km
• **Innenstadt**	7,8 l/100 km
• **Stadtrand**	5,3 l/100 km
• **Landstraße**	5,1 l/100 km
• **Autobahn**	6,5 l/100 km

Energiekosten bei 15.000 km Jahresfahrleistung: **915,09 EUR**

(Kraftstoffpreis: 1,03 EUR/l (jeweils Jahresdurchschnitt 2026))

Mögliche CO2-Kosten über die nächsten 10 Jahre (15.000 km/Jahr):[2]

• **bei einem angenommenen mittleren durchschnittlichen CO_2-Preis von 142,50 EUR/t:**	**2.864,25 EUR**
• **bei einem angenommenen niedrigen durchschnittlichen CO_2-Preis von 60,00 EUR/t:**	**1.206,00 EUR**
• **bei einem angenommenen hohen durchschnittlichen CO_2-Preis von 220,00 EUR/t:**	**4.422,00 EUR**
Kraftfahrzeugsteuer:	**106 EUR/Jahr**

Die Informationen erfolgen gemäß der Pkw-Energieverbrauchskennzeichnungsverordnung. Die angegebenen Werte wurden nach den vorgeschriebenen Messverfahren WLTP (Worldwide harmonised Light-duty vehicles Test Procedures) ermittelt. Der Kraftstoffverbrauch und der CO_2-Ausstoß eines Pkw sind nicht nur von der effizienten Ausnutzung des Kraftstoffs durch den Pkw, sondern auch vom Fahrstil und anderen nichttechnischen Faktoren abhängig. CO_2 ist das für die Erderwärmung hauptsächlich verantwortliche Treibhausgas. Ein Leitfaden über den Kraftstoffverbrauch und die CO_2-Emissionen aller in Deutschland angebotenen neuen Pkw-Modelle ist unentgeltlich einsehbar an jedem Verkaufsort in Deutschland, an dem neue Pkw ausgestellt oder angeboten werden. Der Leitfaden ist auch hier abrufbar: www.dat.de.

[1] Es werden nur die CO2-Emissionen angegeben, die durch den Betrieb des Pkw entstehen. CO2-Emissionen, die durch die Produktion und Bereitstellung des Pkw sowie des Kraftstoffs bzw. der Energieträger entstehen oder vermieden werden, werden bei der Ermittlung der CO2-Emissionen gemäß WLTP nicht berücksichtigt.

[2] Aufgrund der CO_2-Bepreisung sind künftig Erhöhungen der Kraftstoffkosten möglich. Die künftige CO_2-Preisentwicklung ist unsicher, daher werden die möglichen CO_2-Kosten anhand von drei angenommenen CO_2-Preisen für den Zeitraum 2026 bis 2035 berechnet. Die tatsächlichen CO_2-Preise können sowohl höher als auch niedriger als in den zugrundeliegenden Modellrechnungen ausfallen. Die CO_2-Kosten sind beim Tanken mit den Kraftstoffkosten zu bezahlen. Weitere Informationen unter www.alternativ-mobil.info.

Fahrzeug-Identifizierungsnummer (FIN): UU1DJF01978059553 erstellt am: 23.11.2026