Das Fahrzeughaus
Konrad-Zuse-Str. 16 - 26789 Leer - Tel.: 0491 / 999 73 73

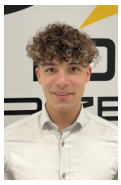

Ihr Ansprechpartner

Herr Gino Ludewig
E-Mail: gino.ludewig@dasfahrzeughaus.de
Telefon: 0491 9997373

Opel Zafira Life GS *7S AHK HUD SHZ LHZ NAVI u.v...

AH87-078731 **Angebotsnr.:**











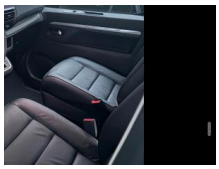







Erstzulassung:	Kilometer:	Farbe:	Leistung:	Kraftstoffart:	Verbr. komb.	CO2-Emission	CO2-Klasse (WLTP)
20.10.2026	1.170	Schwarz	132 kW / 179 PS	Diesel	7,0 l/100km	184 g/km	G

PREIS
47.060 €

FINANZIERUNGSBEISPIEL
Laufzeit: 120 Monate — Anzahlung: 25 %
Basis-Finanzierung:* — Mtl. Rate:
Zielraten-Finanzierung:** — Mtl. Rate: **356 €**

* Basisfinanzierung: Anzahlung: 11.765 Euro, Laufzeit: 120 Monate, Nettodarlehen: 35.295 Euro, Gesamtbetrag: 57.613 Euro, Zinsätze: 5.82% Sollz. (gebunden), 5.98% eff.
** Zielratenfinanzierung: Anzahlung: 11.765 Euro, Laufzeit: 120 Monate, Nettodarlehen: 35.295 Euro, Zielrate: 25.883 Euro, Gesamtbetrag: 54.377 Euro, Zinsätze: 5.82% Sollz. (gebunden), 5.98% eff.,
Achtung! Kredite kosten Geld.
Vermittlung für: Ein Angebot der Openbank Deutschland AG, Santander-Platz 1, 41061 Mönchengladbach.
Repräsentatives Beispiel gem. § 17 Abs. 4 PAngV.

Ausstattung

Weiteres
- Sonderausstattung:
- Design-Paket
- Panoramadach (Glas)
- Heckklappe mit separat zu öffnendem Fenster
- Heckwischeranlage und Heckscheibenheizung
- Fahrassistenz-Paket: Drive Assist
- Automatischer Geschwindigkeits-Assistent
- Multifunktionslenkrad beheizt
- Klapptisch auf Schienensystem
- Metallic-/Mineraleffekt-Lackierung
- Opel Connect
- Anhängerzugvorrichtung abnehmbar
- 7 Sitze VIP Paket
- Reihe 1:– Fahrersitz: 6-fach elektrisch einstellbar
- mit Lendenwirbelstütze
- Armlehne
- Massagefunktion und Sitzheizung–
- mit Armlehne
- Massagefunktion und SitzheizungReihe 2:– 2 Einzelsitze auf Schienen
- dreh-
- umklapp- und herausnehmbar
- mit Armlehnen und ISOFIX-VorrüstungReihe 3:– Sitzbank 2/3 zu 1/3 mit einzelnen Rückenlehnen
- umklappbar
- verschiebbar und herausnehmbar
- mit ISOFIX-VorrüstungKlapptisch auf Schienensystem
- längs verschiebbar zwischen 2. und 3. Sitzreihe
- herausnehmbar
- Weitere Ausstattung:
- Airbag Beifahrerseite abschaltbar
- Airbag Fahrer-/Beifahrerseite
- Infotainment-System Multimedia Navi Pro mit 10-Touchscreen-Farbdisplay inkl. Smartphone-Integration via Apple
- Außenspiegel elektr. verstell- und heizbar
- elektr. anklappbar
- Außenspiegel schwarz hochglänzend
- Bodenbelag: Teppichboden
- Bordcomputer
- Connect-Paket Navi
- Flankenschutz
- Parkpilotsystem vorn und hinten
- Touchscreen-Farbdisplay (10")
- DAB-Tuner (Radioempfang digital)
- Einschaltautomatik für Fahrlicht
- Einstiegsleisten beleuchtet
- vorn und hinten
- Elektrische Schnellheizung (Quickheat)
- Elektron. Traktionskontrolle
- Frontscheibe wärmeabweisend (Solar-Reflect)
- Frontscheibe wärmeabweisend (Solar-Reflect)
- Feststellbremse elektrisch

EGA STÄNDIG ÜBER 15.000 FAHRZEUGE IM BESTAND!

© 2004-2026 Das Fahrzeughaus - Alle Rechte vorbehalten - Preisangaben ohne Gewähr und soweit nicht anders ausgewiesen inklusive MwSt.
Änderungen und Irrtümer vorbehalten

Information über den Energieverbrauch und die CO_2-Emissionen des neuen Pkw

Marke: Opel
Handelsbezeichnung: Opel Zafira Life
Antriebsart: Verbrennungsmotor
Kraftstoff: Diesel
anderer Energieträger: entfällt

Energieverbrauch (kombiniert):	7,0 l/100 km
CO_2-Emissionen (kombiniert):	184 g/km[1]

CO_2-Klasse
Auf Grundlage der CO_2-Emissionen

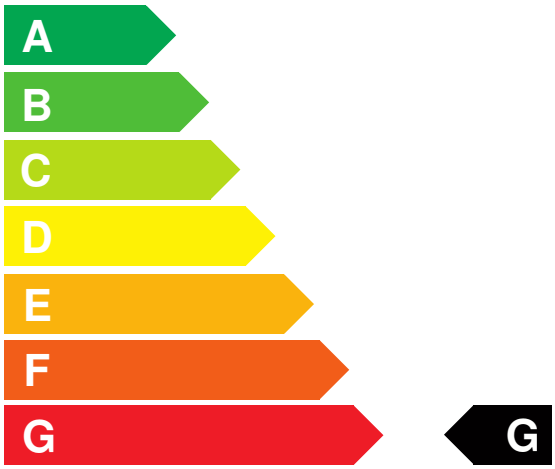

Weitere Angaben:

Kraftstoffverbrauch

kombiniert	7,0 l/100 km
• **Innenstadt**	9,4 l/100 km
• **Stadtrand**	6,8 l/100 km
• **Landstraße**	5,9 l/100 km
• **Autobahn**	7,2 l/100 km

Energiekosten bei 15.000 km Jahresfahrleistung: **1.690,50 EUR**
(Kraftstoffpreis: 1,61 EUR/l (jeweils Jahresdurchschnitt 2026))
Mögliche CO2-Kosten über die nächsten 10 Jahre (15.000 km/Jahr):[2]

• **bei einem angenommenen mittleren durchschnittlichen CO_2-Preis von 142,50 EUR/t:**	**3.933,00 EUR**
• **bei einem angenommenen niedrigen durchschnittlichen CO_2-Preis von 60,00 EUR/t:**	**1.656,00 EUR**
• **bei einem angenommenen hohen durchschnittlichen CO_2-Preis von 220,00 EUR/t:**	**6.072,00 EUR**
Kraftfahrzeugsteuer:	**432 EUR/Jahr**

Die Informationen erfolgen gemäß der Pkw-Energieverbrauchskennzeichnungsverordnung. Die angegebenen Werte wurden nach den vorgeschriebenen Messverfahren WLTP (Worldwide harmonised Light-duty vehicles Test Procedures) ermittelt. Der Kraftstoffverbrauch und der CO_2-Ausstoß eines Pkw sind nicht nur von der effizienten Ausnutzung des Kraftstoffs durch den Pkw, sondern auch vom Fahrstil und anderen nichttechnischen Faktoren abhängig. CO_2 ist das für die Erderwärmung hauptsächlich verantwortliche Treibhausgas. Ein Leitfaden über den Kraftstoffverbrauch und die CO_2-Emissionen aller in Deutschland angebotenen neuen Pkw-Modelle ist unentgeltlich einsehbar an jedem Verkaufsort in Deutschland, an dem neue Pkw ausgestellt oder angeboten werden. Der Leitfaden ist auch hier abrufbar: www.dat.de.

[1] Es werden nur die CO2-Emissionen angegeben, die durch den Betrieb des Pkw entstehen. CO2-Emissionen, die durch die Produktion und Bereitstellung des Pkw sowie des Kraftstoffs bzw. der Energieträger entstehen oder vermieden werden, werden bei der Ermittlung der CO2-Emissionen gemäß WLTP nicht berücksichtigt.

[2] Aufgrund der CO_2-Bepreisung sind künftig Erhöhungen der Kraftstoffkosten möglich. Die künftige CO_2-Preisentwicklung ist unsicher, daher werden die möglichen CO_2-Kosten anhand von drei angenommenen CO_2-Preisen für den Zeitraum 2026 bis 2035 berechnet. Die tatsächlichen CO_2-Preise können sowohl höher als auch niedriger als in den zugrundeliegenden Modellrechnungen ausfallen. Die CO_2-Kosten sind beim Tanken mit den Kraftstoffkosten zu bezahlen. Weitere Informationen unter www.alternativ-mobil.info.

Fahrzeug-Identifizierungsnummer (FIN): VXEVNFC10TZ078731 erstellt am: 23.11.2026