Das Fahrzeughaus
Konrad-Zuse-Str. 16 - 26789 Leer - Tel.: 0491 / 999 73 73

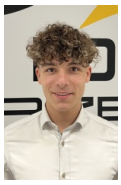

Ihr Ansprechpartner

Herr Gino Ludewig
E-Mail: gino.ludewig@dasfahrzeughaus.de
Telefon: 0491 9997373

Skoda Karoq DSG Selec AHK ACC Kam SideA SHZv/h K...

AT27-GW-ABF46420 **Angebotsnr.:**



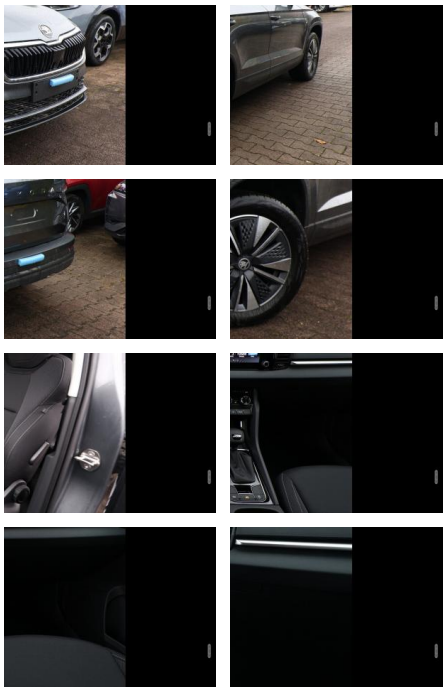

Erstzulassung:	Kilometer:	Farbe:	Leistung:	Kraftstoffart:	Verbr. komb.	CO2-Emission	CO2-Klasse (WLTP)
27.10.2026	10	Grau	110 kW / 150 PS	Diesel	5,0 l/100km	131 g/km	D

PREIS
32.770 €

FINANZIERUNGSBEISPIEL

Laufzeit: 120 Monate	Anzahlung: 25 %
Basis-Finanzierung:*	Mtl. Rate:
Zielraten-Finanzierung:**	Mtl. Rate: **248 €**

* Basisfinanzierung: Anzahlung: 8.193 Euro, Laufzeit: 120 Monate, Nettodarlehen: 24.578 Euro, Gesamtbetrag: 40.119 Euro, Zinsätze: 5.82% Sollz. (gebunden), 5.98% eff.
** Zielratenfinanzierung: Anzahlung: 8.193 Euro, Laufzeit: 120 Monate, Nettodarlehen: 24.578 Euro, Zielrate: 18.024 Euro, Gesamtbetrag: 37.866 Euro, Zinsätze: 5.82% Sollz. (gebunden), 5.98% eff.,
Achtung! Kredite kosten Geld.
Vermittlung für: Ein Angebot der Openbank Deutschland AG, Santander-Platz 1, 41061 Mönchengladbach.
Repräsentatives Beispiel gem. § 17 Abs. 4 PAngV.

Ausstattung

Weiteres
- Anhängerkupplung mit Stabilitätskontrolle
- Ausstattungs-Paket: Parken (Rückfahrkamera / Einparkhilfe vorn und hinten)
- Fahrassistenz-System: Autom. Distanzregelung (ACC) mit Frontradar-Assistent (bis 210 km/h)
- LM-Felgen 7x17 (Scutus
- Anthrazit
- glanzgedreht
- Aero schwarz matt)
- Komfort-Paket Plus (Lendenwirbelstützen vorn / Klimaanlage Climatronic 2-Zonen / Schließ-/Startsystem Kessy / Seitenscheiben hinten und Heckscheibe abgedunkelt (SunSet))
- Lenkrad heizbar (Leder) mit Multifunktion und Schaltfunktion
- Anschlussgarantie (2 Jahre / 60.000 km)
- Brillenfach
- Fahrassistenz-System: Müdigkeitserkennung
- Fahrassistenz-System: Spurhalteassistent (Lane Assist)
- Fahrassistenz-System: Spurwechselassistent
- Fahrassistenz-System: Stau- und Notfallassistent
- Fahrassistenz-System: Travel Assist
- Frontscheibe heizbar
- Heckleuchten LED mit dynamischem Blinklicht
- Heckscheibenwischer mit Intervallfunktion
- Kindersicherung manuell
- Kopfstützen hinten (3-Stück)
- Kopfstützen vorn
- Lichtassistent (Coming and Leaving Home)
- Navigation in Verbindung mit dem Smartphone (über Apple Carplay /
- Nebelschlussleuchte
- Parkbremse elektrisch
- Rußpartikelfilter
- Scheinwerfer-Reinigungsanlage (SRA)
- Serviceintervall 30.000 km oder 2 Jahre
- Sicherheitsgurt-Kontrollsystem
- Sitzheizung vorn und hinten
- Sommerreifen 215/55 R17
- Sonnenblenden mit Spiegel (beleuchtet)
- USB Typ-C Schnittstelle
- Wegfahrsperre (elektronisch)
- Wischwasser-Standanzeige
- Infotainment-Paket Bolero (Sprachsteuerung für Infotainment-System / Audiosystem Bolero mit Touchscreen / SmartLink (Apple CarPlay und Android Auto) / Wireless SmartLink)
- Innenausstattung: Loft (Dachhimmel grau / Innenausstattung: Dekoreinlagen Anodized Cross / Sitzbezug / Polsterung:

EGA
STÄNDIG ÜBER 15.000 FAHRZEUGE IM BESTAND!

© 2004-2026 Das Fahrzeughaus - Alle Rechte vorbehalten - Preisangaben ohne Gewähr und soweit nicht anders ausgewiesen inklusive MwSt.
Änderungen und Irrtümer vorbehalten