Das Fahrzeughaus
Konrad-Zuse-Str. 16 - 26789 Leer - Tel.: 0491 / 999 73 73

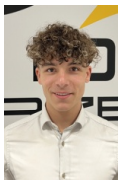

Ihr Ansprechpartner

Herr Gino Ludewig
E-Mail: gino.ludewig@dasfahrzeughaus.de
Telefon: 0491 9997373

Nissan Qashqai 1.5 VC-T E-POWER AUTO. MY27.5 TEK...

BR02-22297 **Angebotsnr.:**









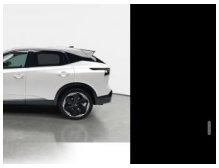

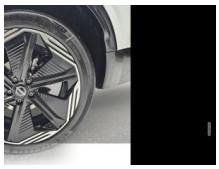







Erstzulassung:	Kilometer:	Farbe:	Leistung:	Kraftstoffart:	Verbr. komb. / 100 km	CO2-Emission	CO2-Klassen (WLTP)
01.11.2026	15	Weiß	151 kW / 205 PS	Hybrid	4,5 l; 0 kWh	101 g/km	C / (entl. Batt.)

PREIS
40.410 €

FINANZIERUNGSBEISPIEL
Laufzeit: 120 Monate Anzahlung: 25 %
Basis-Finanzierung:* Mtl. Rate:
Zielraten-Finanzierung:** Mtl. Rate: **306 €**

* Basisfinanzierung: Anzahlung: 10.103 Euro, Laufzeit: 120 Monate, Nettodarlehen: 30.308 Euro, Gesamtbetrag: 49.472 Euro, Zinsätze: 5.82% Sollz. (gebunden), 5.98% eff.
** Zielratenfinanzierung: Anzahlung: 10.103 Euro, Laufzeit: 120 Monate, Nettodarlehen: 30.308 Euro, Zielrate: 22.226 Euro, Gesamtbetrag: 46.693 Euro, Zinsätze: 5.82% Sollz. (gebunden), 5.98% eff.,
Achtung! Kredite kosten Geld.
Vermittlung für: Ein Angebot der Openbank Deutschland AG, Santander-Platz 1, 41061 Mönchengladbach.
Repräsentatives Beispiel gem. § 17 Abs. 4 PAngV.

Ausstattung

Weiteres
- Panorama-Glasdach
- ProPILOT Park: Intelligente autonome Einparkautomatik
- Klimaautomatik
- 2 Zonen
- inkl. Pollenfilter
- Intelligenter AROUND VIEW MONITOR für 360° Rundumsicht
- Dachreling
- silber
- beheizbares Lenkrad
- Außenspiegel elektrisch einstellbar
- beheizt und anklappbar mit integriertem Blinklicht
- Sitze: Isofix-Kindersitz-Befestigungspunkte - an den Außenplätzen hinten
- Beheizbare Frontscheibe
- Heckklappe
- elektrisch
- sensorgesteuert (Öffnen per Fußbewegung)
- Intelligenter Autonomer Notbrems-Assistent hinten für feststehende und sich langsam bewegende Objekte
- Intelligenter Autonomer Notbrems-Assistent vorne mit Fußgänger- und Radfahrererkennung und KreuzungsAssistent
- Intelligenter Frontkollisionswarnungs-Assistent
- Fahrersitz: Speicherung von Sitz- und Außenspiegelpositionen
- mit INTELLIGENT KEY verknüpft
- NissanConnect CCS 2.0 mit Google Automotive - Google Maps
- Google Sprachassistent
- Goolge PlayStore
- Over-the-air Softwareupdates
- Elektronische Parkbremse (e-PKB) mit
- Reifendruck-Kontrollsystem (TPMS - tyre pressure monitor system)
- Rücksitzbank asymmetrisch (60:40) umklappbar
- Querverkehrs-Warner hinten
- INTELLIGENT KEY mit Start-/Stopp-Knopf
- Lenkradfernbedienung
- Rückfahrkamera in Farbe
- Stopp-/Start-System
- Digitaler Verstärker
- 10
- 8-Head-up-Display
- Bose® Premium Soundsystem mit 10 Lautsprechern: Bose® 8 Lautsprecher
- Bose® Acoustimass? Bass Box mit 2 Lautsprechern
- Elektronisches Stabilitätsprogramm (ESP)
- Armaturenbrett
- Mittelkonsole und Türarmlehne mit Elementen aus Alcantara

STÄNDIG ÜBER 15.000 FAHRZEUGE IM BESTAND!

© 2004-2026 Das Fahrzeughaus - Alle Rechte vorbehalten - Preisangaben ohne Gewähr und soweit nicht anders ausgewiesen inklusive MwSt.
Änderungen und Irrtümer vorbehalten

Information über den Energieverbrauch und die CO_2-Emissionen des neuen Pkw

Marke: Nissan
Handelsbezeichnung: Nissan Qashqai
Antriebsart: Hybrid
Kraftstoff: Benzin
anderer Energieträger: Strom

Energieverbrauch (kombiniert):	4,5 l/100 km
CO_2-Emissionen (kombiniert):	101 g/km[1]

CO_2-Klasse
Auf Grundlage der CO_2-Emissionen

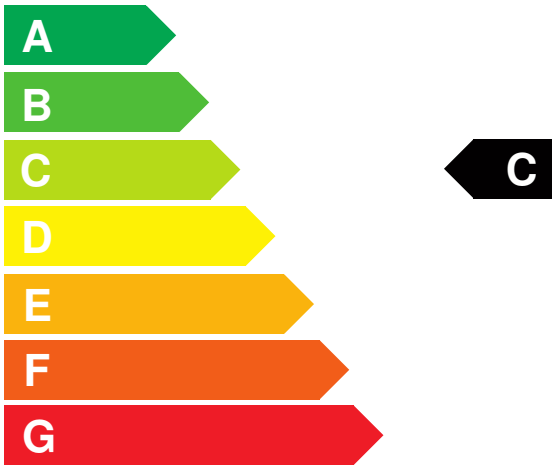

Weitere Angaben:

Kraftstoffverbrauch

kombiniert	4,5 l/100 km
• **Innenstadt**	4,0 l/100 km
• **Stadtrand**	3,5 l/100 km
• **Landstraße**	3,9 l/100 km
• **Autobahn**	5,7 l/100 km

Energiekosten bei 15.000 km Jahresfahrleistung: **1.177,20 EUR**
(Kraftstoffpreis: 1,74 EUR/l (jeweils Jahresdurchschnitt 2026))
Mögliche CO2-Kosten über die nächsten 10 Jahre (15.000 km/Jahr):[2]

• **bei einem angenommenen mittleren durchschnittlichen CO_2-Preis von 142,50 EUR/t:**	**2.158,88 EUR**
• **bei einem angenommenen niedrigen durchschnittlichen CO_2-Preis von 60,00 EUR/t:**	**909,00 EUR**
• **bei einem angenommenen hohen durchschnittlichen CO_2-Preis von 220,00 EUR/t:**	**3.333,00 EUR**
Kraftfahrzeugsteuer:	**42 EUR/Jahr**

Die Informationen erfolgen gemäß der Pkw-Energieverbrauchskennzeichnungsverordnung. Die angegebenen Werte wurden nach den vorgeschriebenen Messverfahren WLTP (Worldwide harmonised Light-duty vehicles Test Procedures) ermittelt. Der Kraftstoffverbrauch und der CO_2-Ausstoß eines Pkw sind nicht nur von der effizienten Ausnutzung des Kraftstoffs durch den Pkw, sondern auch vom Fahrstil und anderen nichttechnischen Faktoren abhängig. CO_2 ist das für die Erderwärmung hauptsächlich verantwortliche Treibhausgas. Ein Leitfaden über den Kraftstoffverbrauch und die CO_2-Emissionen aller in Deutschland angebotenen neuen Pkw-Modelle ist unentgeltlich einsehbar an jedem Verkaufsort in Deutschland, an dem neue Pkw ausgestellt oder angeboten werden. Der Leitfaden ist auch hier abrufbar: www.dat.de.

[1] Es werden nur die CO2-Emissionen angegeben, die durch den Betrieb des Pkw entstehen. CO2-Emissionen, die durch die Produktion und Bereitstellung des Pkw sowie des Kraftstoffs bzw. der Energieträger entstehen oder vermieden werden, werden bei der Ermittlung der CO2-Emissionen gemäß WLTP nicht berücksichtigt.

[2] Aufgrund der CO_2-Bepreisung sind künftig Erhöhungen der Kraftstoffkosten möglich. Die künftige CO_2-Preisentwicklung ist unsicher, daher werden die möglichen CO_2-Kosten anhand von drei angenommenen CO_2-Preisen für den Zeitraum 2026 bis 2035 berechnet. Die tatsächlichen CO_2-Preise können sowohl höher als auch niedriger als in den zugrundeliegenden Modellrechnungen ausfallen. Die CO_2-Kosten sind beim Tanken mit den Kraftstoffkosten zu bezahlen. Weitere Informationen unter www.alternativ-mobil.info.

Fahrzeug-Identifizierungsnummer (FIN): SJNJ12TD9U2429790 erstellt am: 23.11.2026