Das Fahrzeughaus
Konrad-Zuse-Str. 16 - 26789 Leer - Tel.: 0491 / 999 73 73

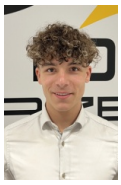

Ihr Ansprechpartner

Herr Gino Ludewig
E-Mail: gino.ludewig@dasfahrzeughaus.de
Telefon: 0491 9997373

Volkswagen Tiguan 1.5 TSI DSG Life APP-CONNECT+K...

Angebotsnr.: SS00-052942T



















Erstzulassung:	Kilometer:	Farbe:	Leistung:	Kraftstoffart:
01.02.2024	9.364	Silber	110 kW / 150 PS	Benzin

PREIS
28.910 €

FINANZIERUNGSBEISPIEL
Laufzeit: 120 Monate — Anzahlung: 25 %
Basis-Finanzierung:* — Mtl. Rate:
Zielraten-Finanzierung:** — Mtl. Rate: **219 €**

* Basisfinanzierung: Anzahlung: 7.228 Euro, Laufzeit: 120 Monate, Nettodarlehen: 21.683 Euro, Gesamtbetrag: 35.394 Euro, Zinsätze: 5.82% Sollz. (gebunden), 5.98% eff.
** Zielratenfinanzierung: Anzahlung: 7.228 Euro, Laufzeit: 120 Monate, Nettodarlehen: 21.683 Euro, Zielrate: 15.901 Euro, Gesamtbetrag: 33.405 Euro, Zinsätze: 5.82% Sollz. (gebunden), 5.98% eff.,
Achtung! Kredite kosten Geld.
Vermittlung für: Ein Angebot der Openbank Deutschland AG, Santander-Platz 1, 41061 Mönchengladbach.
Repräsentatives Beispiel gem. § 17 Abs. 4 PAngV.

Ausstattung

Interieur

- Multifunktions-Lederlenkrad mit Schaltwippen
- beheizbar Sitzheizung vorne Innenspiegel automatisch abblendbar 2 Leseleuchten vorn Netztrennwand Rücksitzbank/-lehne geteilt umklappbar Sport-Komfortsitze vorne Make-Up Spiegel
- beleuchtet Fußraumbeleuchtung Kindersitzverankerung für Kindersitzsystem I-Size/ISOFIX Mittelarmlehne vorne

Exterieur

- beheizbare Frontscheibe Rückfahrkamera beheizbare Scheibenwaschdüsen vorne Dachreling abgedunkelte Scheiben hinten Außenspiegel el. anklappbar sowie einstellbar und beheizbar Licht- und Sicht: LED-Scheinwerfer LED-Heckleuchten Fernlichtassistent Licht- und
- LED-Tagfahrlicht
- Begrüßungs- und Verabschiedungslicht LED-Kennzeichenbeleuchtung Technik: Seitenairbags vorne Front-Assist mit City-Notbremsassistent autom. Distanzregelung ACC (Abstandstempomat) Sprachsteuerung Spurhalteassistent Einparkhilfe vorne und hinten 2 USB-C-Schnittstellen vorne
- 1 USB-C-Ladebuchse Mittelkonsole hinten (Ladeleistung bis 45 W) Notruf-System Scheckheftgepflegt Servotronic Zentralverriegelung mit Fernbedienung ESP mit ASR Verkehrszeichenerkennung Reifendruckkontrolle Multifunktionsanzeige Colour Start-Stop-Automatik Diebstahlwarnanlage Plus Diebstahlwarnanlage el. Parkbremse inkl. AutoHold-Funtkion Climatronic Pannen-Set proaktives Insassenschutzsystem
- Änderungen oder Zwischenverkauf vorbehalten.

Weiteres

- Modell: Life Pakete und Highlights: 7-Gang-DSG-Automatikgetriebe App-Connect (Apple CarPlay und Android Auto) kabellos und kabelgebunden beheizbare Frontscheibe



© 2004-2026 Das Fahrzeughaus - Alle Rechte vorbehalten - Preisangaben ohne Gewähr und soweit nicht anders ausgewiesen inklusive MwSt.
Änderungen und Irrtümer vorbehalten