Das Fahrzeughaus
Konrad-Zuse-Str. 16 - 26789 Leer - Tel.: 0491 / 999 73 73

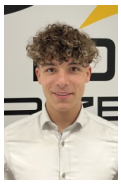

Ihr Ansprechpartner

Herr Gino Ludewig
E-Mail: gino.ludewig@dasfahrzeughaus.de
Telefon: 0491 9997373

Opel Astra K 1.2 Turbo 130 Elegance VollLED PDC ...

Angebotsnr.: AT27-GW-AML-0457

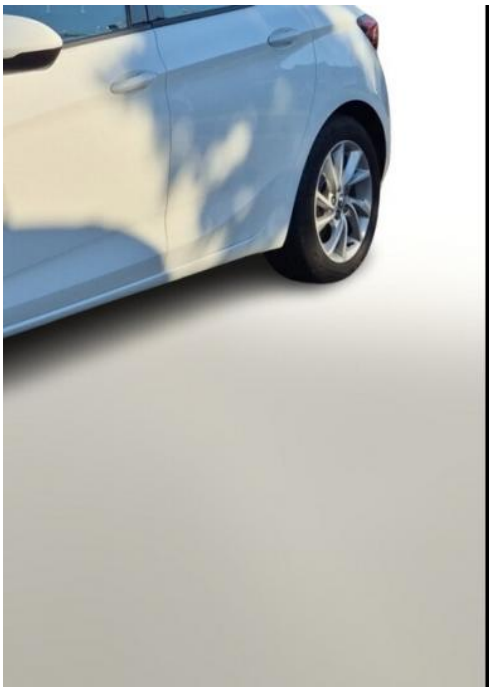

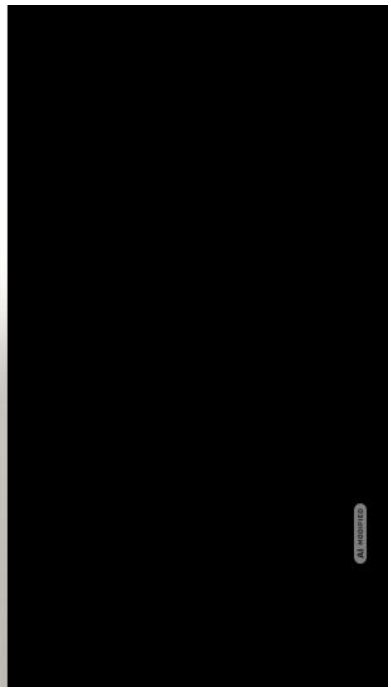

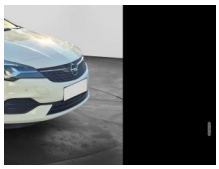

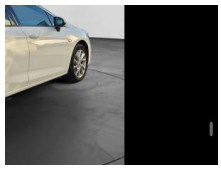



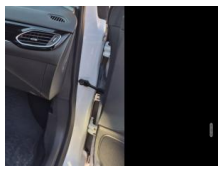



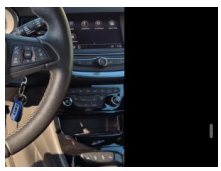

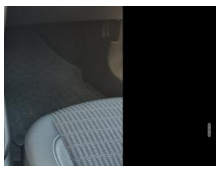

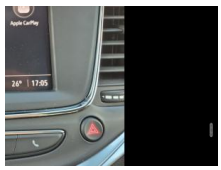

Erstzulassung:	Kilometer:	Farbe:	Leistung:	Kraftstoffart:
12.11.2020	72.750	Weiß	96 kW / 131 PS	Benzin

PREIS
11.710 €

FINANZIERUNGSBEISPIEL
Laufzeit: 120 Monate — Anzahlung: 25 %
Basis-Finanzierung:* — Mtl. Rate:
Zielraten-Finanzierung:** — Mtl. Rate: **89 €**

* Basisfinanzierung: Anzahlung: 2.928 Euro, Laufzeit: 120 Monate, Nettodarlehen: 8.783 Euro, Gesamtbetrag: 14.336 Euro, Zinsätze: 5.82% Sollz. (gebunden), 5.98% eff.
** Zielratenfinanzierung: Anzahlung: 2.928 Euro, Laufzeit: 120 Monate, Nettodarlehen: 8.783 Euro, Zielrate: 6.441 Euro, Gesamtbetrag: 13.531 Euro, Zinsätze: 5.82% Sollz. (gebunden), 5.98% eff.,
Achtung! Kredite kosten Geld.
Vermittlung für: Ein Angebot der Openbank Deutschland AG, Santander-Platz 1, 41061 Mönchengladbach.
Repräsentatives Beispiel gem. § 17 Abs. 4 PAngV.

Ausstattung

Weiteres
- Voll-LED (IntelliLux) (Abbiegelicht / Heckleuchten LED)
- Winter-Paket (Lenkrad heizbar / Sitzheizung vorn)
- Fahrassistenz-System: Verkehrszeichenerkennung
- Sonderlackierung Schnee-Weiß
- DAB-Tuner (Radioempfang digital)
- Frontscheibe heizbar (ThermaTec)
- Parkpilotsystem vorn und hinten
- Außenspiegel elektr. verstell- und heizbar
- Fahrassistenz-System: Fernlichtassistent
- Fußraumheizung
- Gepäckraumbeleuchtung
- Lautsprecher (6)
- LM-Felgen 7J x 16 Zoll (10-Speichen)
- Navigation in Verbindung mit dem Smartphone (über Apple CarPlay / Android Auto /...)
- Reifen 205/55 R16
- Reifen-Reparatur-Set
- Rücksitzlehne geteilt/klappbar (60:40)
- Sitz vorn rechts höhenverstellbar
- Sitzbezug / Polsterung: Stoff / Leder
- Smartphone Schnittstelle
- Tagfahrlicht LED
- USB-Schnittstelle
- Warnanlage für Sicherheitsgurte
- Dach
- Design-Ausführung (Chrom) (Fensterzierleisten Edelstahl / Chrom)
- Ergonomiesitz vorn links (Gepäcknetz / Tasche an Vordersitzlehne / Lendenwirbelstütze Sitz vorn links elektr. verstellbar)
- Licht-Paket (Ambiente-Beleuchtung Türverkleidung / Leseleuchten im Fond / Sonnenblenden mit Spiegel (beleuchtet))
- Sicht-Paket (Innenspiegel mit Abblendautomatik / Einschaltautomatik
- Elektron. Stabilitäts-Programm Plus (ESP) (Anti-Blockier-System (ABS) / Elektron. Traktionskontrolle)
- Fensterheber elektrisch vorn + hinten (Fensterheber elektrisch hinten)
- Bordcomputer (Check-Control-System)
- Frontkamera (Fahrassistenz-System: Frontkollisionswarnung / Fahrassistenz-System: Notbrems-Assistent / Fahrassistenz-System: Abstandswarner / Fahrassistenz-System: Auffahrwarnsystem / Fahrassistenz-System: Spurhalteassistent)
- Audiosystem Multimedia
- Außenspiegel Wagenfarbe
- Bluetooth Audio-Streaming
- Drehzahlmesser
- Ecoflex
- Feststellbremse elektrisch
- Karosserie: 5-türig
- Laderaumabdeckung

EGA
STÄNDIG ÜBER 15.000 FAHRZEUGE IM BESTAND!

© 2004-2026 Das Fahrzeughaus - Alle Rechte vorbehalten - Preisangaben ohne Gewähr und soweit nicht anders ausgewiesen inklusive MwSt.
Änderungen und Irrtümer vorbehalten