Das Fahrzeughaus
Konrad-Zuse-Str. 16 - 26789 Leer - Tel.: 0491 / 999 73 73

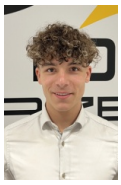

Ihr Ansprechpartner

Herr Gino Ludewig
E-Mail: gino.ludewig@dasfahrzeughaus.de
Telefon: 0491 9997373

Dacia Dokker Dokker Stepway Celebration~1.HAND~N...

BN00-80392 **Angebotsnr.:**



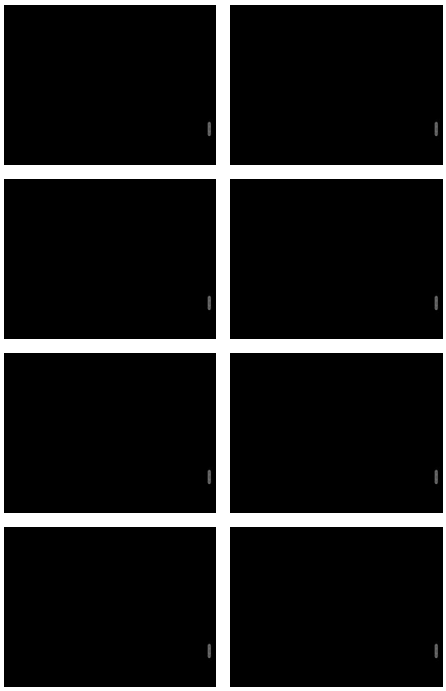

Erstzulassung:	Kilometer:	Farbe:	Leistung:	Kraftstoffart:
01.01.2017	73.889	Blau	85 kW / 116 PS	Benzin

PREIS
12.810 €

FINANZIERUNGSBEISPIEL

Laufzeit: 120 Monate	Anzahlung: 25 %
Basis-Finanzierung:*	Mtl. Rate:
Zielraten-Finanzierung:**	Mtl. Rate: **97 €**

* Basisfinanzierung: Anzahlung: 3.203 Euro, Laufzeit: 120 Monate, Nettodarlehen: 9.608 Euro, Gesamtbetrag: 15.683 Euro, Zinsätze: 5.82% Sollz. (gebunden), 5.98% eff.
** Zielratenfinanzierung: Anzahlung: 3.203 Euro, Laufzeit: 120 Monate, Nettodarlehen: 9.608 Euro, Zielrate: 7.046 Euro, Gesamtbetrag: 14.802 Euro, Zinsätze: 5.82% Sollz. (gebunden), 5.98% eff.,
Achtung! Kredite kosten Geld.
Vermittlung für: Ein Angebot der Openbank Deutschland AG, Santander-Platz 1, 41061 Mönchengladbach.
Repräsentatives Beispiel gem. § 17 Abs. 4 PAngV.

Ausstattung

Weiteres
- Metallic-Lackierung
- Gepäcknetz hinter 2.Sitzreihe
- Sitzheizung vorn
- Mittelarmlehne vorn
- Serienausstattung Ablagefach im Dachhimmel
- Airbag Beifahrerseite
- Airbag Beifahrerseite abschaltbar
- Airbag Fahrerseite
- Anti-Blockier-System (ABS)
- Antischlupfregelung (ASR)
- Außenspiegel elektr. verstell- und heizbar
- Außenspiegel Titanoptik
- Außentemperaturanzeige
- Bordcomputer
- Bremsassistent
- Dachreling
- Eco Mode (Fahrmodusschalter)
- Einparkhilfe hinten
- Elektr. Bremskraftverteilung
- Elektron. Stabilitäts-Programm (ESP)
- Fensterheber elektrisch vorn
- Geschwindigkeits-Regelanlage (Tempomat)
- Getriebe 5-Gang
- Handschuhfach abschließbar
- Heckflügeltüren mit Verglasung
- Heckscheibe heizbar
- Heckscheibenwischer
- Heizung mit Umluftschaltung
- Isofix-Aufnahmen für Kindersitz an Rücksitz
- Karosserie: 5-türig
- Klang & Klima-Paket
- Komfort-Paket
- Kunststoffboden im Koffer-/Laderaum
- Lenkrad (Leder)
- LM-Felgen
- Luftdüsen im Fond
- Motor 1
- 2 Ltr. - 85 kW 16V TCE KAT
- Nebelscheinwerfer
- Raucher-Paket
- Reifen-Reparaturset
- Reifendruck-Kontrollsystem
- Rücksitzbank (2.Reihe) geteilt
- klappbar (1/3-2/3)
- Schadstoffarm nach Abgasnorm Euro 6
- Schaltpunktanzeige
- Schiebetür links mit Ausstellfenster
- Schiebetür rechts mit Ausstellfenster
- Schutzzierleisten seitlich
- Seitenairbag vorn
- Servolenkung
- Sicherheitsgurte vorn höhenverstellbar
- Sitzbezug / Polsterung: Stoff
- Start/Stop-Anlage
- Steckdose (12V-Anschluß)
- 2.Sitzreihe Stoßfänger
- Wagenfarbe SUV-Paket
- Tagfahrlicht
- Türverriegelung automatisch

EGA STÄNDIG ÜBER 15.000 FAHRZEUGE IM BESTAND!

© 2004-2026 Das Fahrzeughaus - Alle Rechte vorbehalten - Preisangaben ohne Gewähr und soweit nicht anders ausgewiesen inklusive MwSt.
Änderungen und Irrtümer vorbehalten