Das Fahrzeughaus
Konrad-Zuse-Str. 16 - 26789 Leer - Tel.: 0491 / 999 73 73

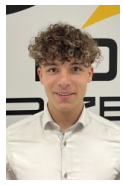

Ihr Ansprechpartner

Herr Gino Ludewig
E-Mail: gino.ludewig@dasfahrzeughaus.de
Telefon: 0491 9997373

Ford Kuga FHEV ST-Line ACC 360Kam WinterP LED To...

AT27-GW-AGLA246 **Angebotsnr.:**



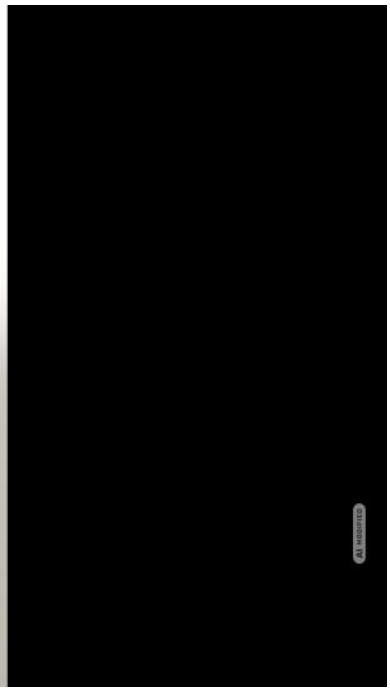















Erstzulassung:	Kilometer:	Farbe:	Leistung:	Kraftstoffart:	Verbr. komb. / 100 km	CO2-Emission	CO2-Klassen (WLTP)
29.09.2026	10	Weiß	112 kW / 152 PS	Hybrid	5,3 l; 0 kWh	122 g/km	D / (entl. Batt.)

PREIS
31.270 €

FINANZIERUNGSBEISPIEL
Laufzeit: 120 Monate — Anzahlung: 25 %
Basis-Finanzierung:* — Mtl. Rate:
Zielraten-Finanzierung:** — Mtl. Rate: **237 €**

* Basisfinanzierung: Anzahlung: 7.818 Euro, Laufzeit: 120 Monate, Nettodarlehen: 23.453 Euro, Gesamtbetrag: 38.283 Euro, Zinsätze: 5.82% Sollz. (gebunden), 5.98% eff.
** Zielratenfinanzierung: Anzahlung: 7.818 Euro, Laufzeit: 120 Monate, Nettodarlehen: 23.453 Euro, Zielrate: 17.199 Euro, Gesamtbetrag: 36.132 Euro, Zinsätze: 5.82% Sollz. (gebunden), 5.98% eff.,
Achtung! Kredite kosten Geld.
Vermittlung für: Ein Angebot der Openbank Deutschland AG, Santander-Platz 1, 41061 Mönchengladbach.
Repräsentatives Beispiel gem. § 17 Abs. 4 PAngV.

Ausstattung

Weiteres
- Fahrer-Assistenz-Paket (Fahrassistenz-System: Pre-Collision-System mit Querverkehrs-Assistent (Kamera- und Radar-basiert) / Fahrassistenz-System: Rückfahr-Assistent (Notbremsassistent) / Intelligenter Geschwindigkeits-Begrenzer / Fahrassistenz-System: Active City Stop / Fahrassistenz-System: Pre-Collision-System / Adaptive Geschwindigkeits-Regelanlage mit Stop&Go-Funktion / Fahrassistenz-System: Auffahrwarnsystem / Fahrassistenz-System: erweiterter Verkehrsschildassistent / Fahrassistenz-System: Stauassistent inkl. Stop&Go-Funktion / Fahrassistenz-System: Ausweich-Assistent (Evasive Steer Assistance
- ESA))
- Winter-Paket (Lenkrad heizbar / Sitzheizung hinten / Frontscheibe heizbar)
- Reserverad als Notrad
- 12V-Steckdose
- 3. Bremsleuchte
- Akustisches Fahrzeug-Warnsystem (AVAS)
- Außenspiegel mit integrierter Blinkleuchte
- Außenspiegel mit Umfeldbeleuchtung
- Außenspiegelkappen in Wagenfarbe
- Außentürgriffe in Wagenfarbe
- Beifahrerairbag abschaltbar
- Elektrischer Bremskraftverstärker
- Fahrassistenz-System: Fernlichtassistent (Scheinwerfer mit Abblendautomatik)
- Fahrassistenz-System: Müdigkeitserkennung
- Fußraumbeleuchtung vorn
- Gepäckraumabdeckung
- Gepäckraumbeleuchtung
- Handschuhfachbeleuchtung
- Heckscheibenwischer mit Intervallschaltung
- Kindersicherung
- Mittelkonsole mit Armlehne
- Nebelschlussleuchte
- Rückfahrkamera 360°
- Rücksitzbank
- verschiebbar
- Rücksitzlehne geteilt
- umklappbar (60:40)
- Scheinwerfer LED
- Schlüsselloses Schließsystem
- Sicherheitsgurte vorn höhenverstellbar
- Sitzbezug-/ Polsterung: Stoff mit roten Ziernähten
- Sommerreifen 225/60 R18
- Türgriffe innen im Aluminium-Design
- Türkanten-Schutzprofile
- Verzurrösen (4 Stück)

EGA STÄNDIG ÜBER 15.000 FAHRZEUGE IM BESTAND!

© 2004-2026 Das Fahrzeughaus - Alle Rechte vorbehalten - Preisangaben ohne Gewähr und soweit nicht anders ausgewiesen inklusive MwSt.
Änderungen und Irrtümer vorbehalten