Das Fahrzeughaus
Konrad-Zuse-Str. 16 - 26789 Leer - Tel.: 0491 / 999 73 73

ALLE MARKEN. EIN PARTNER.

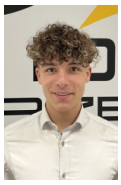

Ihr Ansprechpartner

Herr Gino Ludewig
E-Mail: gino.ludewig@dasfahrzeughaus.de
Telefon: 0491 9997373

Volkswagen T-Roc Life 5JGar SHZ Kam PrivG ACC Si...

AT27-GW-ANO2026 **Angebotsnr.:**



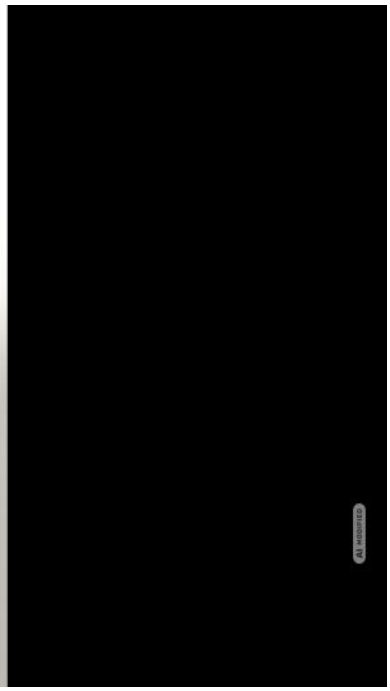





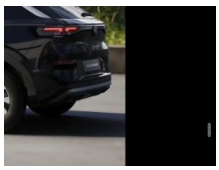











Erstzulassung:	Kilometer:	Farbe:	Leistung:	Kraftstoffart:	Verbr. komb.	CO2-Emission	CO2-Klasse (WLTP)
31.10.2026	10	Schwarz	85 kW / 116 PS	Benzin	5,5 l/100km	125 g/km	D

PREIS
28.530 €

FINANZIERUNGSBEISPIEL
Laufzeit: 120 Monate — Anzahlung: 25 %
Basis-Finanzierung:* — Mtl. Rate:
Zielraten-Finanzierung:** — Mtl. Rate: **216 €**

* Basisfinanzierung: Anzahlung: 7.133 Euro, Laufzeit: 120 Monate, Nettodarlehen: 21.398 Euro, Gesamtbetrag: 34.928 Euro, Zinsätze: 5.82% Sollz. (gebunden), 5.98% eff.
** Zielratenfinanzierung: Anzahlung: 7.133 Euro, Laufzeit: 120 Monate, Nettodarlehen: 21.398 Euro, Zielrate: 15.692 Euro, Gesamtbetrag: 32.966 Euro, Zinsätze: 5.82% Sollz. (gebunden), 5.98% eff.,
Achtung! Kredite kosten Geld.
Vermittlung für: Ein Angebot der Openbank Deutschland AG, Santander-Platz 1, 41061 Mönchengladbach.
Repräsentatives Beispiel gem. § 17 Abs. 4 PAngV.

Ausstattung

Weiteres
- Winter-Paket (Sitzheizung vorn / Lenkrad heizbar (Leder) mit Multifunktion und Schaltfunktion)
- Diebstahl-Warnanlage (Innenraumüberwachung
- Back-up-Horn
- Abschleppschutz)
- Seitenscheiben hinten und Heckscheibe abgedunkelt
- Anschlussgarantie (3 Jahre / 100.000 km)
- Bordcomputer
- Freisprecheinrichtung Bluetooth
- Isofix-Aufnahmen für Kindersitz am Rücksitz und Beifahrersitz
- Leuchtweitenregulierung
- Navigation in Verbindung mit dem Smartphone (über Apple Carplay / Android Auto /...)
- Reifen 225/60 R16
- Serviceintervall 30.000 km oder 2 Jahre
- Sommerreifen
- Waschwasser-Standanzeige
- App-Connect Wireless (Apple CarPlay
- Android Auto)
- Audiosystem: Vorbereitung für spätere Freischaltung Navigationsfunktion
- Außenspiegel mit Umfeldleuchte und Projektionsfunktion
- Außenspiegel und Türgriffe außen in Wagenfarbe
- Bordwerkzeug
- Digital Cockpit (Instrumentenanzeige digital)
- Fahrassistenz-System: Abbiegebremsfunktion und Ausweichunterstützung
- Gepäckraumboden höhenverstellbar
- Geschwindigkeitsbegrenzer mit vorausschauender Geschw.-Regelung
- Infotainment-System mit Touchscreen-Farbdisplay 12
- 9 Zoll
- Innenspiegel mit Abblendautomatik
- Karosserie: 5-türig
- Keyless-Start ohne Safesicherung
- Kopfstützen hinten (3-fach)
- Lautsprecher (6)
- Lendenwirbelstützen vorn
- pneumatisch verstellbar
- Mild-Hybrid 85 kW (Motor 1
- 5 Ltr. - 85 kW eTSI)
- Mobile Online Dienste Vorbereitung We Connect / We Connect Plus / VW Connect / VW Connect Plus
- Nichtraucher-Paket
- Otto-Partikelfilter (OPF)
- Parkbremse elektrisch mit Auto-Hold-Funktion
- Radioempfang digital (DAB+)
- Radstand Standard
- Sicherheitsgurte hinten außen mit Gurtstraffer

EGA STÄNDIG ÜBER 15.000 FAHRZEUGE IM BESTAND!

© 2004-2026 Das Fahrzeughaus - Alle Rechte vorbehalten - Preisangaben ohne Gewähr und soweit nicht anders ausgewiesen inklusive MwSt.
Änderungen und Irrtümer vorbehalten