Das Fahrzeughaus
Konrad-Zuse-Str. 16 - 26789 Leer - Tel.: 0491 / 999 73 73

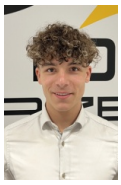

Ihr Ansprechpartner

Herr Gino Ludewig
E-Mail: gino.ludewig@dasfahrzeughaus.de
Telefon: 0491 9997373

Volkswagen Golf Life ACC+KAMERA+APP+LED+PDC+KLIM...

TC00-516157 **Angebotsnr.:**





Erstzulassung:	Kilometer:	Farbe:	Leistung:	Kraftstoffart:	Verbr. komb.	CO2-Emission	CO2-Klasse (WLTP)
-	0		110 kW / 150 PS	Diesel	4,5 l/100km	118 g/km	D

PREIS
31.970 €

FINANZIERUNGSBEISPIEL
Laufzeit: 120 Monate Anzahlung: 25 %
Basis-Finanzierung:* Mtl. Rate:
Zielraten-Finanzierung:** Mtl. Rate: **242 €**

* Basisfinanzierung: Anzahlung: 7.993 Euro, Laufzeit: 120 Monate, Nettodarlehen: 23.978 Euro, Gesamtbetrag: 39.140 Euro, Zinsätze: 5.82% Sollz. (gebunden), 5.98% eff.
** Zielratenfinanzierung: Anzahlung: 7.993 Euro, Laufzeit: 120 Monate, Nettodarlehen: 23.978 Euro, Zielrate: 17.584 Euro, Gesamtbetrag: 36.941 Euro, Zinsätze: 5.82% Sollz. (gebunden), 5.98% eff.,
Achtung! Kredite kosten Geld.
Vermittlung für: Ein Angebot der Openbank Deutschland AG, Santander-Platz 1, 41061 Mönchengladbach.
Repräsentatives Beispiel gem. § 17 Abs. 4 PAngV.

Ausstattung

Weiteres
- +Terminvereinbarung! Gerne beraten wir Sie auch bei uns vor Ort persönlich. Bitte vereinbaren Sie dafür vorab einen Termin mit uns.+ Anzahl Türen: 5-türig
- Fahrwerk- und Regelungssysteme: Antischlupfregelung (ASR)
- Außenspiegel: Außenspiegel beheizbar
- Einparkhilfe: Ausparkassistent
- Qualitätssiegel: BVFK-Siegel
- Fahrwerk- und Regelungssysteme: Differentialsperre (ASD)
- Garantieleistung: Fahrzeuggarantie vom Hersteller
- Audioanlage: Farbdisplay
- Assistenzsysteme: Fußgängererkennung
- Sitze: Verstellbarkeit: Höhenverstellbarer Fahrer- und Beifahrersitz
- Sitze: Isofix Beifahrersitz
- Sitze: Komfortsitze
- Lichttechnik: LED-Rückleuchten
- Assistenzsysteme: Spurwechselassistent
- Scheiben
- Verglasung: WärmeschutzglasLieferzeit: ca. 5-6 Monate Ausstattungen: Innen 12-V-Steckdose im Gepäckraum 2 LED-Leseleuchten vorn und 2 hinten 3 Kopfstützen hinten Klimaanlage "Climatronic" mit Aktiv-Kombifilter Ablagefächer an der Rückseite der Vordersitze Ablagefächer in den vorderen und hinteren Türen Aufhängehaken im Kofferraum Durchreiche für lange Gegenstände in der Rückenlehne der Rücksitze Fußmatten vorne und hinten Komfortsitze vorn Lendenwirbelstützen vorn Make-up-Spiegel beleuchtet in den Sonnenblenden Rücksitzbank ungeteilt
- Lehne asymmetrisch geteilt umklappbar
- 2 USB-C-Ladebuchsen an der Mittelkonsole hinten
- Ladeleistung bis zu 45 W 6+1 Lautsprecher Ambientebeleuchtung 10-farbig Digital Cockpit Pro
- mehrfarbig
- verschiedene Info-Profile wählbar Vorbereitet für "VW Connect" und "VW Connect Plus" Vorbereitet für spätere Freischaltung: Navigationssystem Sicherheit & Assistenz Automatische Distanzregelung ACC Einparkhilfe - Warnsignale bei Hindernissen im Front- und Heckbereich Aufmerksamkeits- und Müdigkeitswarnung Ausstiegswarnung Dreipunkt-Automatiksicherheitsgurte auf allen Sitzplätzen
- vorne höhenverstellbar ISOFIX-Halteösen für Kindersitze auf den äußeren Rücksitzen sowie auf dem Beifahrersitz Kreuzungsassistent

© 2004-2026 Das Fahrzeughaus - Alle Rechte vorbehalten - Preisangaben ohne Gewähr und soweit nicht anders ausgewiesen inklusive MwSt.
Änderungen und Irrtümer vorbehalten