Das Fahrzeughaus
Konrad-Zuse-Str. 16 - 26789 Leer - Tel.: 0491 / 999 73 73

ALLE MARKEN. EIN PARTNER.

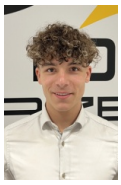

Ihr Ansprechpartner

Herr Gino Ludewig
E-Mail: gino.ludewig@dasfahrzeughaus.de
Telefon: 0491 9997373

Volkswagen Golf Variant R-Line Limited 360 KAM+K...

TC00-516235 **Angebotsnr.:**





Erstzulassung:	Kilometer:	Farbe:	Leistung:	Kraftstoffart:	Verbr. komb.	CO2-Emission	CO2-Klasse (WLTP)
-	0		118 kW / 160 PS	Benzin	5,4 l/100km	123 g/km	D

PREIS
34.890 €

FINANZIERUNGSBEISPIEL
Laufzeit: 120 Monate — Anzahlung: 25 %
Basis-Finanzierung:* — Mtl. Rate:
Zielraten-Finanzierung:** — Mtl. Rate: **264 €**

* Basisfinanzierung: Anzahlung: 8.723 Euro, Laufzeit: 120 Monate, Nettodarlehen: 26.168 Euro, Gesamtbetrag: 42.715 Euro, Zinsätze: 5.82% Sollz. (gebunden), 5.98% eff.
** Zielratenfinanzierung: Anzahlung: 8.723 Euro, Laufzeit: 120 Monate, Nettodarlehen: 26.168 Euro, Zielrate: 19.190 Euro, Gesamtbetrag: 40.315 Euro, Zinsätze: 5.82% Sollz. (gebunden), 5.98% eff.,
Achtung! Kredite kosten Geld.
Vermittlung für: Ein Angebot der Openbank Deutschland AG, Santander-Platz 1, 41061 Mönchengladbach.
Repräsentatives Beispiel gem. § 17 Abs. 4 PAngV.

Ausstattung

Weiteres
- +Terminvereinbarung! Gerne beraten wir Sie auch bei uns vor Ort persönlich. Bitte vereinbaren Sie dafür vorab einen Termin mit uns.+ Anzahl Türen: 5-türig
- Fahrwerk- und Regelungssysteme: Antischlupfregelung (ASR)
- Außenspiegel: Außenspiegel beheizbar
- Einparkhilfe: Ausparkassistent
- Qualitätssiegel: BVFK-Siegel
- Fahrwerk- und Regelungssysteme: Differentialsperre (ASD)
- Fahrprofilauswahl
- Garantieleistung: Fahrzeuggarantie vom Hersteller
- Audioanlage: Farbdisplay
- Assistenzsysteme: Fußgängererkennung
- Sitze: Verstellbarkeit: Höhenverstellbarer Fahrer- und Beifahrersitz
- Sitze: Isofix Beifahrersitz
- Sitze: Komfortsitze
- Lichttechnik: LED-Rückleuchten
- Scheiben
- Verglasung: Privacy Glass (Heckscheibe und hintere Seitenscheiben abgedunkelt)
- Assistenzsysteme: Spurwechselassistent
- Scheiben
- Verglasung: Wärmeschutzglas Lieferzeit: ca. 4-6 Monate Ausstattungen: Pakete Technikpaket "Park & Comfort" (Für DSG-Getriebe): Diebstahlwarnanlage mit Innenraumüberwachung
- Back-up-Horn und Abschleppschutz
- Parkassistent "Park Assist Pro"
- inkl. Einparkhilfe
- Memory-Funktion für Parkassistent
- Car2X
- Schlüsselloses Schließ- und Startsystem "Keyless Access"
- mit berührungsloser Ver- und
- Back-up-Horn und Abschleppschutz
- Parklenkassistent "Park Assist" inkl. Einparkhilfe
- Schlüsselloses Schließ- und Startsystem "Keyless Access"
- mit berührungsloser Ver- und Entriegelung Winterpaket: Vordersitze beheizbar
- Beheizbares Lenkrad Innen 12-V-Steckdose im Gepäckraum 2 LED-Leseleuchten vorn und 2 hinten 3 Kopfstützen hinten Klimaanlage "Air Care Climatronic" mit Aktiv-Kombifilter
- Bedienelementen hinten und 3-Zonen-Temperaturregelung Ablagefächer an der Rückseite der Vordersitze Ablagefächer in den vorderen und hinteren Türen Aufhängehaken im Kofferraum Dreipunkt-Automatiksicherheitsgurte auf allen Sitzplätzen

EGA STÄNDIG ÜBER 15.000 FAHRZEUGE IM BESTAND!

© 2004-2026 Das Fahrzeughaus - Alle Rechte vorbehalten - Preisangaben ohne Gewähr und soweit nicht anders ausgewiesen inklusive MwSt.
Änderungen und Irrtümer vorbehalten