Das Fahrzeughaus
Konrad-Zuse-Str. 16 - 26789 Leer - Tel.: 0491 / 999 73 73

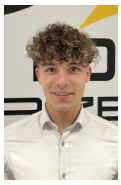

Ihr Ansprechpartner

Herr Gino Ludewig
E-Mail: gino.ludewig@dasfahrzeughaus.de
Telefon: 0491 9997373

Volkswagen up! 1.0 MPI Move up! GRA+KAMERA+DAB+S...

SS00-004229 **Angebotsnr.:**



















Erstzulassung:	Kilometer:	Farbe:	Leistung:	Kraftstoffart:
01.12.2022	28.900	Weiß	48 kW / 65 PS	Benzin

PREIS
13.210 €

FINANZIERUNGSBEISPIEL

Laufzeit: 120 Monate	Anzahlung: 25 %
Basis-Finanzierung:*	Mtl. Rate:
Zielraten-Finanzierung:**	Mtl. Rate: **100 €**

* Basisfinanzierung: Anzahlung: 3.303 Euro, Laufzeit: 120 Monate, Nettodarlehen: 9.908 Euro, Gesamtbetrag: 16.173 Euro, Zinsätze: 5.82% Sollz. (gebunden), 5.98% eff.
** Zielratenfinanzierung: Anzahlung: 3.303 Euro, Laufzeit: 120 Monate, Nettodarlehen: 9.908 Euro, Zielrate: 7.266 Euro, Gesamtbetrag: 15.264 Euro, Zinsätze: 5.82% Sollz. (gebunden), 5.98% eff.,
Achtung! Kredite kosten Geld.
Vermittlung für: Ein Angebot der Openbank Deutschland AG, Santander-Platz 1, 41061 Mönchengladbach.
Repräsentatives Beispiel gem. § 17 Abs. 4 PAngV.

Ausstattung

Interieur
- Sitzheizung vorne Climatronic Vordersitze höhenverstellbar el. Fensterheber vorne

Exterieur
- Einparkhilfe hinten Außenspiegel el. einstellbar und beheizbar Licht- und Sicht: Tagfahrlicht Licht- und Regensensor Nebelscheinwerfer mit Abbiegelicht Technik: Geschwindigkeitsregelanlage (Tempomat) Seitenairbags vorne Rückfahrkamera Scheckheftgepflegt Multifunktionsanzeige (Bordcomputer) ESP
- ASR und Traktionskontrolle Servotronic Fernbedienung (ZV) Airbag für Fahrer und Beifahrer mit Beifahrer-Airbag-Deaktivierung Reifendruckkontrolle Start-Stop-Automatik
- Änderungen oder Zwischenverkauf vorbehalten.

Weiteres
- Pakete und Highlights: Geschwindigkeitsregelanlage (Tempomat) Radio Composition Media Licht- und Sichtpaket Winterpaket Fahrerassistenzpaket



© 2004-2026 Das Fahrzeughaus - Alle Rechte vorbehalten - Preisangaben ohne Gewähr und soweit nicht anders ausgewiesen inklusive MwSt.
Änderungen und Irrtümer vorbehalten